

## Important

Le terme « pêche » est utilisé pour désigner la pêche embarquée et la chasse sous-marine. Pour que le questionnaire soit valide, il est nécessaire que vous répondiez à toutes les questions. Merci.

## A- Votre profil

**A1 : Etes-vous :**  Un homme  Une femme

**A2 : Quel est votre âge ?**

Moins 30 ans  30-45 ans  45-60 ans  Plus de 60 ans

**A3 : Quel est votre lieu de résidence principal ?** CP : \_ \_ \_ \_ \_

**A4 : Quel est votre lieu de résidence actuel ?**

Résidence principale  Résidence secondaire  Famille/amis  
 Location  Hôtel  Camping  Autres (précisez) : .....

**A5 : Etes-vous :**  Retraité  En activité

**A6 : Depuis combien d'années pratiquez-vous la pêche en mer ?**

Moins de 3 ans  3-10 ans  10-20 ans  Plus de 20 ans

**A7 : Combien de fois par an allez-vous en mer pour pêcher (tous sites confondus) ?**

Moins de 10  Entre 10 et 20  Entre 20 et 50  Plus de 50

**A8 : Etes-vous adhérent d'une association locale de plaisanciers ?**

Oui  Non

Si oui, laquelle ? .....

**A9 : Etes-vous adhérent à l'une de ces structures ?**

FNPPSF  FFPM  UNAN  FFESSM

**A10 : Travaillez-vous (ou avez-vous travaillé) dans le secteur maritime ?**

Oui  Non

## B- Votre embarcation pour vous rendre sur le Plateau de Rochebonne

**B1 : Utilisez-vous votre propre embarcation pour vous rendre sur le Plateau de Rochebonne ?**

Toujours  Jamais  Cela dépend des fois

Les questions suivantes concernent votre embarcation, si vous n'en possédez pas, passez à la partie C du questionnaire.

**B2 : Type d'embarcation**  Pneumatique (.....mètres)  Vedette (.....mètres)

Voilier habitable  Autres (précisez) : .....

**B3 : Puissance moteur :** .....CV

**B4 : Où stationnez-vous votre bateau en saison :**  Sur remorque

Mouillage (hors port)  Place au port (précisez lequel : .....

**B5 : Utilisez-vous une cale de mise à l'eau pour vous rendre sur le Plateau du Rochebonne?**

Oui  Non Si oui indiquez laquelle : .....

### C- Vos pratiques de pêche sur le Plateau de Rochebonne

**C1 :** Au cours d'une année, combien de fois vous rendez-vous sur le site du Plateau de Rochebonne pour pêcher ?

- Moins de 3 fois    Entre 3 et 5 fois    Entre 5 et 10 fois  
 Entre 10 et 20 fois    Plus de 20 fois

**C2 :** Quelles sont les principales raisons pour lesquelles vous allez pêcher sur le site du Plateau de Rochebonne (DEUX réponses maxi) ?

- Abondance des espèces    Loisir    Qualité du milieu  
 Autres (précisez) : .....

**C3 :** Quelles sont les techniques de pêche que vous pratiquez sur le site du Plateau de Rochebonne :

- Ligne au mouillage    Ligne en dérive    Ligne à la traine  
 Chasse sous-marine    Filet    Palangre  
 Autres (précisez) : .....

**C4 :** Si vous pêchez à la ligne sur ce site, indiquez le(s) type(s) d'appât(s) que vous utilisez ?

.....  
.....

**C5 :** Si vous pêchez à la canne, pratiquez-vous le "no-kill" (remise à l'eau systématique du poisson, même maillé) ?

- Jamais    Parfois    Souvent

**C6 :** Pour la ou les technique(s) de pêche sélectionnée(s) ci-dessus (question C3), complétez les informations suivantes :

*Si vous pratiquez plus de deux techniques sur le site, retenez les deux que vous pratiquez le plus souvent.*

➤ **Technique 1** (précisez) :

- Depuis combien de temps pratiquez-vous cette technique sur ce site ?

- Moins de 5 ans    5-10 ans    10-20 ans    Plus de 20 ans

- En général, sur ce site, vous pratiquez cette technique :

- Seul    Accompagné (précisez le nombre de pêcheurs total :.....)

- Sur ce site, combien de fois pratiquez-vous cette technique au cours d'une année ? :

- Moins de 3 fois    3-5 fois    5-10 fois  
 10-20 fois    Plus de 20 fois

- Combien de temps passez-vous en moyenne sur le site : ..... heures

- Indiquez les mois de l'année durant lesquels vous pratiquez cette technique sur ce site (cochez) :

Jan	Fév	Mars	Avr	Mai	Juin	Juill	Aout	Sep	Oct	Nov	Déc

- Quels sont les principales espèces que vous ciblez avec cette technique ?

.....  
.....  
.....  
.....  
.....

🗺 Sur la **carte 1** (fin de questionnaire), représentez de façon la plus précise possible les endroits sur lesquels vous pratiquez cette technique de pêche.  
(Cette question est essentielle, merci d'y répondre avec un maximum de soins).

➤ **Technique 2** (précisez) :

- Depuis combien de temps pratiquez-vous cette technique sur ce site ?

Moins de 5 ans  5-10 ans  10-20 ans  Plus de 20 ans

- En général, sur ce site, vous pratiquez cette technique :

Seul  Accompagné (précisez le nombre de pêcheurs total :.....)

- Sur ce site, combien de fois pratiquez-vous cette technique au cours d'une année ? :

Moins de 3 fois  3-5 fois  5-10 fois

10-20 fois  Plus de 20 fois

- Combien de temps passez-vous en moyenne sur le site : ..... heures

- Indiquez les mois de l'année durant lesquels vous pratiquez cette technique sur ce site (cochez) :

Jan	Fév	Mars	Avr	Mai	Juin	Juill	Aout	Sep	Oct	Nov	Déc
<input type="checkbox"/>	<input type="checkbox"/>	<input type="checkbox"/>	<input type="checkbox"/>	<input type="checkbox"/>	<input type="checkbox"/>	<input type="checkbox"/>	<input type="checkbox"/>	<input type="checkbox"/>	<input type="checkbox"/>	<input type="checkbox"/>	<input type="checkbox"/>

- Quels sont les espèces que vous ciblez avec cette technique ?

.....  
.....  
.....  
.....  
.....  
.....

➤ Sur la **carte 2** (fin de questionnaire), représentez de façon la plus précise possible les endroits sur lesquels vous pratiquez cette technique de pêche.  
(Cette question est essentielle, merci d'y répondre avec un maximum de soins).

## D- Expression libre

Que pensez-vous de la démarche Natura 2000 ? Avez-vous des remarques particulières ?  
Des propositions ? Des observations sur le milieu (qualité de l'eau, ressources, etc.) ?

.....  
.....  
.....  
.....  
.....  
.....  
.....  
.....  
.....  
.....  
.....  
.....  
.....  
.....  
.....  
.....

**Pour tout complément d'information, contactez :**

Jérôme Jourdain,

Chargé de mission Natura 2000 en mer Plateau de Rochebonne,  
Comité National des Pêches Maritimes et des Elevages Marins.

Basé au COREPEM des Pays de la Loire.

[jjourdain@comite-peches.fr](mailto:jjourdain@comite-peches.fr) ; 06/07/17/74/82

**FAX : 09/70/06/94/53**

Consultez le site internet dédié : <http://plateauderochebonne.n2000.fr>

**Carte 1** (Technique 1)

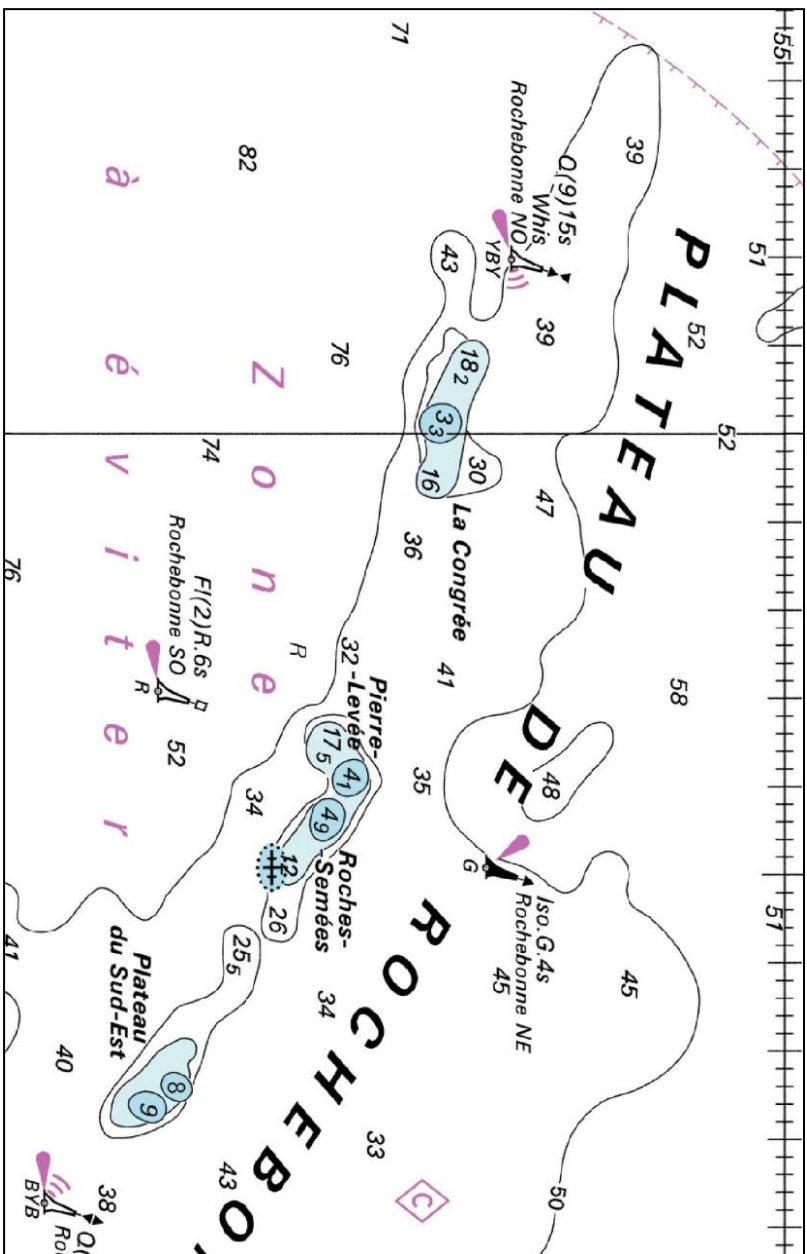

**Carte 2** (Technique 2)

