

> Pêche et aquaculture

> juin 2015

Données et bilans

Données de ventes déclarées en halles à marée en 2014



FranceAgriMer

REMARQUES MÉTHODOLOGIQUES

Ce document présente les résultats des ventes de produits de la pêche fraîche dans les halles à marée françaises en 2014 obtenues à partir du Réseau Inter Criées (RIC) géré par FranceAgriMer pour le compte du Ministère de l'écologie, du développement durable et de l'énergie.

Les données fournies correspondent aux "quantités mises en vente" et aux "quantités vendues". La différence est présentée sous l'intitulé "invendus". Les quantités vendues regroupent les ventes aux enchères, par contrat ou de gré à gré.

Aucune correction n'est effectuée afin d'estimer les absences de déclaration ou les erreurs déclaratives.

Changements méthodologiques par rapport aux années précédentes:

Les ventes hors criée déclarées au RIC par les halles à marée ne sont plus incluses dans les quantités vendues.

Elles font l'objet d'une annexe en fin de document.

SOMMAIRE

A - VENTES DECLARÉES EN HALLE A MARÉE PAR LES BATEAUX FRANCAIS

- DONNEES DE SYNTHESE en 2013 et 2014	page 1
- EVOLUTION MENSUELLE DES VENTES en 2014	page 5
- REPARTITION DES VENTES TOTALES PAR FLOTTILLE en 2014	page 6
- DONNEES DETAILLEES PAR ESPECE en 2013 et 2014	page 7
- VENTES PAR ESPECE ET FLOTTILLE en 2014	page 57
- EVOLUTION DES VENTES DEPUIS 2005 POUR LES PRINCIPALES ESPECES	page 59
- REPARTITION GEOGRAPHIQUE DES VENTES en 2013 et 2014	page 65
- DONNEES DETAILLEES PAR HALLE A MAREE en 2013 et 2014	page 67
- VENTES PAR HALLE A MAREE ET FLOTTILLE en 2014	page 81
- EVOLUTION DES VENTES DEPUIS 2005 PAR HALLE A MAREE	page 85
- EVOLUTION DES VENTES DEPUIS 2005 PAR FAÇADE MARITIME	page 87

B - VENTES DÉCLARÉES EN HALLES A MARÉE PAR LES BATEAUX ÉTRANGERS	page 89
---	---------

C - VENTES HORS CRIÉES DÉCLARÉES PAR LES HALLES À MARÉE	page 91
--	---------

NOMENCLATURE DES ESPÈCES (appellation commerciale et nom scientifique)	page 93
---	---------

TABLEAU DE CORRESPONDANCE FAÇADES, RÉGIONS, DÉPARTEMENTS ET HALLES A MARÉE	page 94
---	---------

VENTES ANNUELLES DECLAREES EN HALLE A MAREE - 2014/2013

Halles à marée	2013			2014			Evolution		
	Quantités vendues (T)	Valeur (k€)	P.M. (€/kg)	Quantités vendues (T)	Valeur (k€)	P.M. (€/kg)	Quantité (%)	Valeur (%)	P.M. (%)
	195 311	598 195	3,06	198 618	609 251	3,07	2%	2%	0%
LE GUILVINEC	17 415	63 755	3,66	17 451	64 110	3,67	0%	1%	0%
LORIENT	17 636	54 987	3,12	19 041	57 026	2,99	8%	4%	-4%
BOULOGNE/MER	21 859	41 330	1,89	20 998	42 372	2,02	-4%	3%	7%
LES SABLES D'OLONNE	7 027	36 276	5,16	8 150	37 886	4,65	16%	4%	-10%
ERQUY	12 059	32 917	2,73	12 474	31 553	2,53	3%	-4%	-7%
ST JEAN DE LUZ	7 721	23 158	3,00	10 756	28 181	2,62	39%	22%	-13%
OLERON	5 087	25 958	5,10	5 061	26 110	5,16	-1%	1%	1%
SAINT QUAY PORTRIEUX	10 153	23 336	2,30	10 472	24 349	2,33	3%	4%	1%
PORT EN BESSIN	7 218	18 086	2,51	8 554	21 611	2,53	19%	19%	1%
ROSCOFF	6 193	22 057	3,56	6 206	21 272	3,43	0%	-4%	-4%
CONCARNEAU	5 612	22 200	3,96	5 408	20 809	3,85	-4%	-6%	-3%
LA TURBALLE	6 906	20 659	2,99	8 622	20 348	2,36	25%	-2%	-21%
SAINT GUENOLE	11 056	23 873	2,16	9 677	18 998	1,96	-12%	-20%	-9%
GRANVILLE	7 716	14 918	1,93	6 563	14 355	2,19	-15%	-4%	13%
ARCACHON	2 054	13 158	6,40	2 040	13 436	6,59	-1%	2%	3%
LE GRAU DU ROI	3 211	13 146	4,09	2 992	13 425	4,49	-7%	2%	10%
CHERBOURG	5 319	13 320	2,50	5 248	13 201	2,52	-1%	-1%	0%
NOIRMOUTIER	1 865	12 258	6,57	1 865	12 066	6,47	0%	-2%	-2%
LE CROISIC	1 507	10 625	7,05	1 776	11 825	6,66	18%	11%	-6%
SETE	2 644	9 282	3,51	2 818	10 810	3,84	7%	16%	9%
LOCTUDY	2 719	9 583	3,52	2 863	10 677	3,73	5%	11%	6%
LA ROCHELLE	2 296	9 676	4,21	2 080	9 587	4,61	-9%	-1%	9%
DIEPPE	2 804	7 498	2,67	3 160	9 144	2,89	13%	22%	8%
FECAMP	2 863	6 701	2,34	3 129	8 109	2,59	9%	21%	11%
ROYAN	836	7 055	8,44	964	7 949	8,25	15%	13%	-2%
AUDIERNE	967	6 230	6,44	1 151	6 884	5,98	19%	10%	-7%
BREST	1 551	7 479	4,82	1 438	6 797	4,73	-7%	-9%	-2%
ILE D YEU	900	5 982	6,64	975	6 615	6,78	8%	11%	2%
DUNKERQUE	1 378	6 678	4,85	1 153	6 448	5,59	-16%	-3%	15%
SAINT GILLES	3 256	6 660	2,05	3 377	6 297	1,86	4%	-5%	-9%
AGDE	1 483	4 884	3,29	1 514	5 687	3,76	2%	16%	14%
PORT LA NOUVELLE	1 394	4 266	3,06	1 642	5 280	3,22	18%	24%	5%
QUIBERON	987	4 560	4,62	1 055	4 238	4,02	7%	-7%	-13%
DOUARNENEZ	6 316	5 261	0,83	4 551	4 226	0,93	-28%	-20%	11%
GRANDCAMP	2 336	4 923	2,11	1 669	3 557	2,13	-29%	-28%	1%
SAINT MALO	1 230	2 931	2,38	1 006	2 656	2,64	-18%	-9%	11%
PORT DE BOUC	1 017	1 425	1,40	583	897	1,54	-43%	-37%	10%
CANCALE	323	748	2,32	136	457	3,35	-58%	-39%	45%
PORT VENDRES	395	357	0,90	-	-	-	-	-	-

Source : FranceAgriMer/RIC

QUANTITES MISES EN VENTE - INVENDUS - 2014/2013

Halles à marée	2 013			2 014			Evolution	
	Qt mises en vente (T)	Invendus (T)	Invendus (%)	Qt mises en vente	Invendus (T)	Invendus (%)	Quantité (%)	Invendus (%)
TOTAL	199 627	4 315,5	2%	200 110	1 492,6	1%	0%	-65%
LE GUILVINEC	17 736	320,5	2%	17 469	18,0	0%	-2%	-94%
LORIENT	17 922	286,1	2%	19 052	11,2	0%	6%	-96%
BOULOGNE/MER	22 062	203,3	1%	20 998	0,0	0%	-5%	-100%
LES SABLES D'OLONNE	7 138	110,9	2%	8 150	0,0	0%	14%	-100%
ERQUY	12 225	166,4	1%	12 544	70,2	1%	3%	-58%
ST JEAN DE LUZ	7 934	213,1	3%	10 897	140,5	1%	37%	-34%
OLERON	5 107	20,3	0%	5 061	0,0	0%	-1%	-100%
SAINT QUAY PORTRIEUX	10 298	144,6	1%	10 501	29,1	0%	2%	-80%
PORT EN BESSIN	7 505	287,8	4%	8 905	350,6	4%	19%	22%
ROSCOFF	6 222	29,4	0%	6 210	3,7	0%	0%	-87%
CONCARNEAU	5 764	152,0	3%	5 423	15,4	0%	-6%	-90%
LA TURBALLE	7 029	122,3	2%	8 657	34,5	0%	23%	-72%
SAINT GUENOLE	11 674	617,5	5%	9 756	78,7	1%	-16%	-87%
GRANVILLE	7 975	258,8	3%	6 825	262,5	4%	-14%	1%
ARCACHON	2 075	20,5	1%	2 044	3,9	0%	-1%	-81%
LE GRAU DU ROI	3 225	13,4	0%	2 993	0,9	0%	-7%	-93%
CHERBOURG	5 477	157,5	3%	5 445	197,2	4%	-1%	25%
NOIRMOUTIER	1 891	26,4	1%	1 865	0,0	0%	-1%	-100%
LE CROISIC	1 570	63,6	4%	1 779	3,6	0%	13%	-94%
SETE	2 847	203,5	7%	2 845	26,5	1%	0%	-87%
LOCTUDY	2 838	119,4	4%	2 867	3,8	0%	1%	-97%
LA ROCHELLE	2 324	27,6	1%	2 083	2,4	0%	-10%	-91%
DIEPPE	2 870	65,8	2%	3 167	6,7	0%	10%	-90%
FECAMP	2 906	43,4	1%	3 201	72,0	2%	10%	66%
ROYAN	838	2,0	0%	964	0,0	0%	15%	-100%
AUDIERNE	969	2,0	0%	1 152	0,3	0%	19%	-87%
BREST	1 564	13,4	1%	1 438	0,3	0%	-8%	-98%
ILE D YEU	918	17,4	2%	975	0,0	0%	6%	-100%
DUNKERQUE	1 378	0,1	0%	1 153	0,0	0%	-16%	-100%
SAINT GILLES CROIX DE V	3 294	37,9	1%	3 377	0,2	0%	3%	-99%
AGDE	1 566	82,9	5%	1 532	18,7	1%	-2%	-77%
PORT LA NOUVELLE	1 529	135,0	9%	1 763	121,5	7%	15%	-10%
QUIBERON	1 006	18,6	2%	1 058	3,2	0%	5%	-83%
DOUARNENEZ	6 519	203,2	3%	4 551	0,0	0%	-30%	-100%
GRANDCAMP	2 460	124,6	5%	1 686	17,0	1%	-31%	-86%
SAINT MALO	1 234	3,8	0%	1 006	0,0	0%	-19%	-99%
PORT DE BOUC	1 017	0,0	0%	583	0,0	0%	-43%	-
CANCALE	323	0,0	0%	136	0,0	0%	-58%	-
PORT VENDRES	395	0,5	0%	-	-	-	-	-

Source : FranceAgriMer/RIC

VENTES ANNUELLES DECLAREES EN HALLE A MAREE - 2014/2013

Nom Espèce	2013			2014			Evolution		
	Quantités vendues (T)	Valeur (k€)	P.M. (€/kg)	Quantités vendues (T)	Valeur (k€)	P.M. (€/kg)	Quantité (%)	Valeur (%)	P.M. (%)
	195 311	598 195	3,06	198 618	609 251	3,07	2%	2%	0%
BAUDROIE	13 353	69 811	5,23	13 243	68 558	5,18	-1%	-2%	-1%
SOLE	6 270	66 980	10,68	5 912	62 627	10,59	-6%	-6%	-1%
MERLU	12 349	32 171	2,61	17 559	43 778	2,49	42%	36%	-4%
BAR	4 231	43 757	10,34	3 698	42 937	11,61	-13%	-2%	12%
COQUILLE ST JACQUES	14 324	35 418	2,47	14 149	38 799	2,74	-1%	10%	11%
LANGOUSTINE	2 679	29 589	11,04	2 956	33 153	11,22	10%	12%	2%
CALMARS	3 808	25 019	6,57	4 712	24 930	5,29	24%	0%	-19%
SEICHES	8 577	24 308	2,83	6 443	22 766	3,53	-25%	-6%	25%
MERLAN	8 277	14 758	1,78	8 620	15 826	1,84	4%	7%	3%
SAINT PIERRE	1 447	14 710	10,17	1 422	14 512	10,21	-2%	-1%	0%
SARDINE	17 752	13 697	0,77	16 843	13 014	0,77	-5%	-5%	0%
LIEU JAUNE	2 424	10 549	4,35	2 837	11 670	4,11	17%	11%	-5%
MAQUEREAU COMMUN	6 676	9 396	1,41	7 213	10 068	1,40	8%	7%	-1%
EGLEFIN	7 288	12 676	1,74	5 379	9 907	1,84	-26%	-22%	6%
ROUGETS BARBETS	1 095	9 656	8,82	1 569	9 906	6,31	43%	3%	-28%
MORUE (CABILLAUD)	4 101	12 819	3,13	3 033	9 560	3,15	-26%	-25%	1%
ANCHOIS	4 047	7 481	1,85	5 562	8 889	1,60	37%	19%	-14%
DORADE ROYALE	753	6 915	9,19	1 010	8 687	8,60	34%	26%	-6%
BUCCIN	5 129	8 312	1,62	4 474	8 489	1,90	-13%	2%	17%
TURBOT	544	7 702	14,16	530	7 544	14,23	-3%	-2%	1%
DORADE GRISE	2 220	6 385	2,88	2 685	7 409	2,76	21%	16%	-4%
LIEU NOIR	5 693	7 528	1,32	4 692	7 140	1,52	-18%	-5%	15%
CARDINES	2 338	6 127	2,62	2 457	7 072	2,88	5%	15%	10%
GERMON	3 180	6 888	2,17	3 365	6 601	1,96	6%	-4%	-9%
DIVERS RAIES	1 986	5 380	2,71	2 339	5 825	2,49	18%	8%	-8%
POULPES	1 838	5 213	2,84	1 498	5 287	3,53	-19%	1%	24%
MAIGRE	917	5 710	6,23	791	5 189	6,56	-14%	-9%	5%
SABRE NOIR	1 805	5 642	3,13	1 917	4 995	2,61	6%	-11%	-17%
TOURTEAU	2 025	4 868	2,40	1 866	4 596	2,46	-8%	-6%	2%
CREVETTE BOUQUET	225	3 818	16,98	299	4 558	15,24	33%	19%	-10%
CONGRE	2 890	4 664	1,61	2 946	4 182	1,42	2%	-10%	-12%
LINGUE FRANCHE	1 772	4 199	2,37	2 000	4 071	2,04	13%	-3%	-14%
RAIE FLEURIE	1 991	4 031	2,02	2 333	4 054	1,74	17%	1%	-14%
HOMARD EUROPEEN	198	3 627	18,34	238	3 837	16,12	20%	6%	-12%
BARBUE	373	3 814	10,22	374	3 833	10,25	0%	0%	0%
EMISSOLES	2 365	3 756	1,59	2 361	3 821	1,62	0%	2%	2%
LIMANDE-SOLE	882	3 225	3,66	982	3 512	3,58	11%	9%	-2%
ARAIGNEE DE MER	1 516	3 038	2,00	1 808	3 239	1,79	19%	7%	-11%
LINGUE BLEUE	1 466	3 202	2,18	1 536	2 925	1,90	5%	-9%	-13%
PLIE	1 801	2 612	1,45	2 228	2 900	1,30	24%	11%	-10%
GRONDIN ROUGE	3 093	2 811	0,91	3 645	2 832	0,78	18%	1%	-15%
CETEAU	363	1 504	4,14	622	2 623	4,22	71%	74%	2%
TACAUD COMMUN	2 999	2 329	0,78	3 252	2 479	0,76	8%	6%	-2%
RAIE DOUCE	932	2 735	2,93	955	2 354	2,47	2%	-14%	-16%
PETITE ROUSSETTE	4 345	2 306	0,53	4 584	2 314	0,50	6%	0%	-5%
PRAIRE	472	2 070	4,39	479	2 125	4,43	2%	3%	1%
THON ROUGE	251	2 262	9,00	237	2 038	8,58	-6%	-10%	-5%
MULET LIPPU	771	1 527	1,98	635	1 375	2,16	-18%	-10%	9%

Source : FranceAgriMer/RIC

QUANTITES MISES EN VENTE - INVENDUS - 2014/2013

Nom Espèce	2 013			2 014			Evolution	
	Qt mises en vente (T)	Invendus (T)	Invendus (%)	Qt mises en vente	Invendus (T)	Invendus (%)	Quantité (%)	Invendus (%)
TOTAL	199 627	4 315,5	2%	200 110	1 492,6	1%	0%	-65%
BAUDROIE	13 406	52,5	0%	13 248	5,1	0%	-1%	-90%
SOLE	6 282	11,2	0%	5 916	4,5	0%	-6%	-60%
MERLU	12 865	515,3	4%	17 634	74,9	0%	37%	-85%
BAR	4 264	33,3	1%	3 698	0,3	0%	-13%	-99%
COQUILLE ST JACQUES	14 801	477,8	3%	14 482	333,4	2%	-2%	-30%
LANGOUSTINE	2 682	3,2	0%	2 956	0,0	0%	10%	-100%
CALMARS	3 829	20,9	1%	4 718	6,3	0%	23%	-70%
SEICHES	8 600	23,5	0%	6 460	17,0	0%	-25%	-28%
MERLAN	8 330	53,6	1%	8 662	42,1	0%	4%	-21%
SAINT PIERRE	1 448	1,6	0%	1 422	0,1	0%	-2%	-91%
SARDINE	18 433	681,8	4%	16 914	71,1	0%	-8%	-90%
LIEU JAUNE	2 451	26,8	1%	2 876	38,8	1%	17%	45%
MAQUEREAU COMMUN	6 802	126,9	2%	7 284	70,3	1%	7%	-45%
EGLEFIN	7 337	48,2	1%	5 390	11,3	0%	-27%	-77%
ROUGETS BARBETS	1 113	17,8	2%	1 583	13,2	1%	42%	-26%
MORUE (CABILLAUD)	4 109	7,7	0%	3 035	2,5	0%	-26%	-68%
ANCHOIS	4 132	85,0	2%	5 568	5,7	0%	35%	-93%
DORADE ROYALE	757	4,2	1%	1 012	2,5	0%	34%	-40%
BUCCIN	5 141	12,0	0%	4 474	0,1	0%	-13%	-99%
TURBOT	544	0,5	0%	530	0,2	0%	-3%	-67%
DORADE GRISE	2 234	14,2	1%	2 687	2,1	0%	20%	-85%
LIEU NOIR	5 695	1,3	0%	4 692	0,0	0%	-18%	-98%
CARDINES	2 589	251,7	10%	2 458	1,1	0%	-5%	-100%
GERMON	3 351	171,1	5%	3 447	82,2	2%	3%	-52%
DIVERS RAIES	2 014	28,3	1%	2 356	16,4	1%	17%	-42%
POULPES	1 861	22,7	1%	1 501	2,7	0%	-19%	-88%
MAIGRE	917	0,8	0%	791	0,0	0%	-14%	-98%
SABRE NOIR	1 811	5,3	0%	1 917	0,1	0%	6%	-98%
TOURTEAU	2 044	19,7	1%	1 867	1,0	0%	-9%	-95%
CREVETTE BOUQUET	227	2,2	1%	299	0,0	0%	32%	-100%
CONGRE	3 000	110,8	4%	2 999	53,0	2%	0%	-52%
LINGUE FRANCHE	1 776	4,4	0%	2 001	1,2	0%	13%	-73%
RAIE FLEURIE	2 043	52,1	3%	2 352	19,0	1%	15%	-64%
HOMARD EUROPEEN	198	0,0	0%	238	0,0	0%	20%	-29%
BARBUE	375	1,6	0%	374	0,2	0%	0%	-88%
EMISSOLES	2 404	39,1	2%	2 369	8,1	0%	-1%	-79%
LIMANDE-SOLE	926	43,9	5%	985	2,5	0%	6%	-94%
ARAIGNEE DE MER	1 600	84,4	5%	1 816	7,1	0%	13%	-92%
LINGUE BLEUE	1 467	0,2	0%	1 536	0,0	0%	5%	-100%
PLIE	1 935	134,2	7%	2 270	41,5	2%	17%	-69%
GRONDIN ROUGE	3 171	77,8	2%	3 724	79,7	2%	17%	2%
CETEAU	365	1,4	0%	622	0,4	0%	71%	-74%
TACAUD COMMUN	3 084	84,5	3%	3 383	131,7	4%	10%	56%
RAIE DOUCE	942	9,8	1%	956	0,9	0%	1%	-91%
PETITE ROUSSETTE	4 645	300,2	6%	4 639	54,6	1%	0%	-82%
PRAIRE	486	14,0	3%	494	14,5	3%	2%	4%
THON ROUGE	252	0,8	0%	237	0,0	0%	-6%	-100%
MULET LIPPU	776	4,7	1%	636	0,5	0%	-18%	-90%

Source : FranceAgriMer/RIC

EVOLUTION MENSUELLE des QUANTITES MISES EN VENTE, du PRIX MOYEN, du TAUX D'INVENDUS et de la VALEUR DES VENTES en 2013 et 2014

(Toutes halles à marée)

QUANTITES VENDUES ET PRIX MOYEN

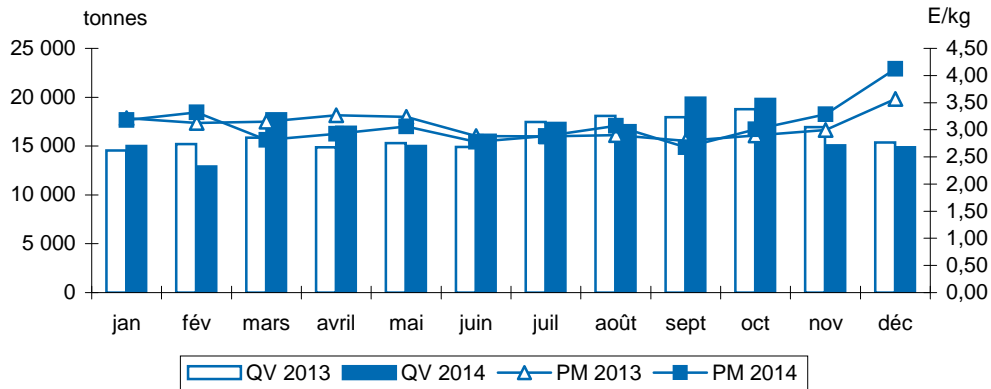

QUANTITES MISES EN VENTE ET TAUX D'INVENDUS

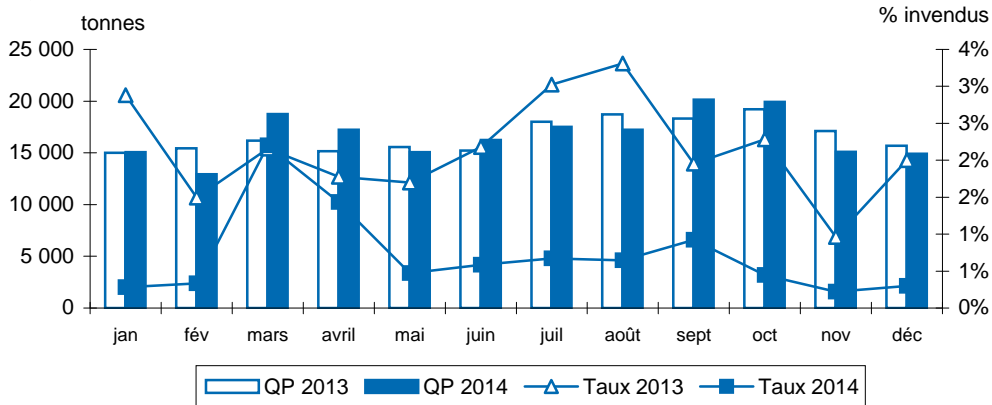

EVOLUTION DU CA MENSUEL

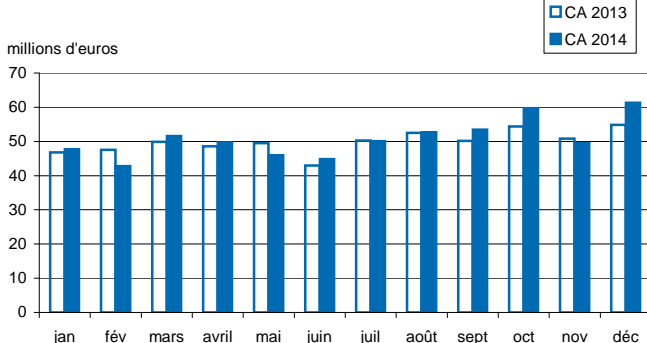

EVOLUTION DU CHIFFRE D'AFFAIRES CUMULE PAR MOIS

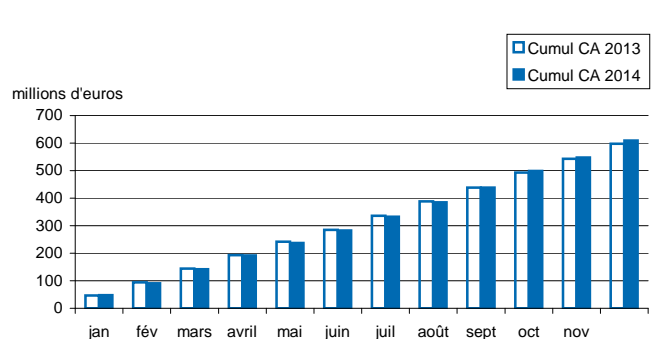

REPARTITION DES QUANTITES VENDUES ET DE LA VALEUR DES VENTES PAR FLOTILLE (hors méditerranée)

	2013					2014					Evolution		
	Quantités vendues (T)	Valeur (k€)	P.d.m.* (%)	P.M. (€/kg)	Quantités vendues (T)	Valeur (k€)	P.d.m.* (%)	P.M. (€/kg)	Quantité (%)	Valeur (%)	P.M. (%)		
TOUTS NAVIRES	185 167	564 836	100%	3,05	189 069	573 151	100%	3,03	2%	1%	0%		
TOTAL CASEYEURS	2 888	6 827	1%	2,36	2 732	7 114	1%	2,60	-5%	4%	3%		
CASEYEURS EXCLUSIFS	2 882	6 720	1%	2,33	2 723	6 987	1%	2,57	-6%	4%	2%		
CASEYEURS POLYVALENTS	6	107	0%	16,80	9	127	0%	14,64	36%	19%	17%		
TOTAL CASEYEURS METIERS DE L'HAMECON	1 414	6 652	1%	4,70	1 315	7 049	1%	5,36	-7%	6%	4%		
CASEYEURS METIERS DE L'HAMECON EXCLUSIFS	1 129	5 038	1%	4,46	1 053	5 227	1%	4,97	-7%	4%	2%		
CASEYEURS METIERS DE L'HAMECON POLYVALENTS	285	1 614	0%	5,66	262	1 823	0%	6,95	-8%	13%	11%		
TOTAL CHALUTIERS EXCLUSIFS	102 046	294 842	52%	2,89	104 370	293 430	51%	2,81	2%	0%	-2%		
CHALUTIERS DE FOND EXCLUSIFS	70 811	223 104	39%	3,15	70 768	220 102	38%	3,11	0%	-1%	-3%		
CHALUTIERS MIXTES EXCLUSIFS	25 871	62 405	11%	2,41	27 911	64 898	11%	2,33	8%	4%	2%		
CHALUTIERS PELAGIQUES EXCLUSIFS	5 365	9 332	2%	1,74	5 691	8 430	1%	1,48	6%	-10%	-11%		
TOTAL CHALUTIERS NON EXCLUSIFS	22 957	62 796	11%	2,74	22 587	65 218	11%	2,89	-2%	4%	2%		
CHALUTIERS ARTS DORMANTS	2 116	6 942	1%	3,28	1 981	6 752	1%	3,41	-6%	-3%	-4%		
CHALUTIERS DRAGUEURS	20 467	53 950	10%	2,64	20 168	56 409	10%	2,80	-1%	5%	3%		
CHALUTIERS TAMISEURS	374	1 904	0%	5,09	438	2 057	0%	4,70	17%	8%	6%		
TOTAL DIVERS METIERS COTIERS	41	386	0%	9,35	50	421	0%	8,33	22%	9%	7%		
DIVERS METIERS COTIERS	41	386	0%	9,35	50	421	0%	8,33	22%	9%	7%		
TOTAL DRAGUEURS	10 343	26 313	5%	2,54	10 127	28 088	5%	2,77	-2%	7%	5%		
DRAGUEURS EXCLUSIFS	3 511	6 571	1%	1,87	3 892	8 557	1%	2,20	11%	30%	28%		
DRAGUEURS POLYVALENTS	6 832	19 743	3%	2,89	6 235	19 532	3%	3,13	-9%	-1%	-3%		
TOTAL FILEYEURS	16 687	86 435	15%	5,18	20 064	93 157	16%	4,64	20%	8%	6%		
FILEYEURS EXCLUSIFS	16 646	86 153	15%	5,18	20 033	92 922	16%	4,64	20%	8%	6%		
FILEYEURS POLYVALENTS	41	282	0%	6,85	30	235	0%	7,74	-26%	-17%	-18%		
TOTAL FILEYEURS CASEYEURS	5 334	19 148	3%	3,59	4 642	18 045	3%	3,89	-13%	-6%	-7%		
FILEYEURS CASEYEURS EXCLUSIFS	4 826	16 979	3%	3,52	4 277	16 215	3%	3,79	-11%	-4%	-6%		
FILEYEURS CASEYEURS POLYVALENTS	508	2 170	0%	4,27	365	1 830	0%	5,02	-28%	-16%	-17%		
TOTAL FILEYEURS METIERS DE L'HAMECON	2 209	13 267	2%	6,00	2 136	13 417	2%	6,28	-3%	1%	0%		
FILEYEURS METIERS DE L'HAMECON EXCLUSIFS	1 666	10 618	2%	6,37	1 665	10 913	2%	6,55	0%	3%	1%		
FILEYEURS METIERS DE L'HAMECON POLYVALENTS	543	2 649	0%	4,88	471	2 504	0%	5,31	-13%	-5%	-7%		
TOTAL METIERS DE L'HAMECONS	2 316	13 509	2%	5,83	2 184	13 304	2%	6,09	-6%	-2%	-3%		
LIGNEURS EXCLUSIFS	276	2 952	1%	10,70	278	2 904	1%	10,45	1%	-2%	-3%		
LIGNEURS PALANGRIERS EXCLUSIFS	494	3 750	1%	7,60	498	3 832	1%	7,69	1%	2%	1%		
LIGNEURS PALANGRIERS POLYVALENTS	15	164	0%	10,97	23	217	0%	9,42	54%	32%	30%		
LIGNEURS POLYVALENTS	33	184	0%	5,55	28	227	0%	8,22	-17%	23%	22%		
PALANGRIERS EXCLUSIFS	1 383	5 830	1%	4,21	1 277	5 758	1%	4,51	-8%	-1%	-3%		
PALANGRIERS POLYVALENTS	115	630	0%	5,49	80	365	0%	4,55	-30%	-42%	-43%		
TOTAL SENNEURS	17 340	27 989	5%	1,61	16 428	25 240	4%	1,54	-5%	-10%	-11%		
BOLINCHEURS	13 834	14 353	3%	1,04	12 644	13 170	2%	1,04	-9%	-8%	-10%		
SENNEURS DE FOND	3 505	13 636	2%	3,89	3 784	12 070	2%	3,19	8%	-11%	-13%		
TOTAL TAMISEURS	398	2 839	1%	7,13	366	3 119	1%	8,52	-8%	10%	8%		
TAMISEURS ARTS DORMANTS	391	2 783	0%	7,12	346	2 941	0%	8,50	-11%	6%	4%		
TAMISEURS EXCLUSIFS	8	56	0%	7,32	20	178	0%	8,98	161%	220%	216%		
TOTAL INDETERMINEES	1 193	3 832	1%	3,21	2 068	5 548	1%	2,68	73%	45%	43%		
INDETERMINEES	1 193	3 832	1%	3,21	2 068	5 548	1%	2,68	73%	45%	43%		

Répartition des navires selon l'enquête IFREMER SHH 2013

* part de marché en valeur

6/ Données de ventes déclarées en halles à marée > ÉDITION juin 2015. © FranceAgriMer / Source : FranceAgriMer/RC

REPARTITION DES VENTES DECLAREES EN HALLE A MAREE EN 2014

QUANTITES MISES EN VENTE
200110 tonnes

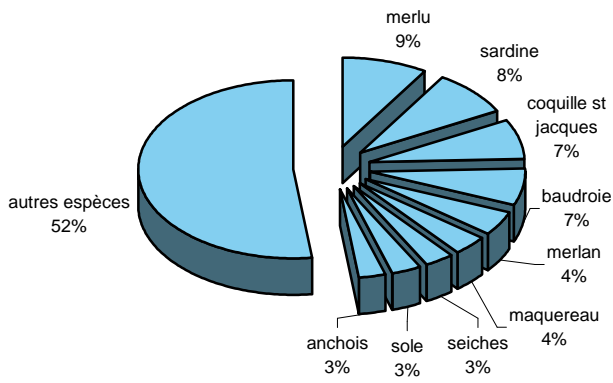

INVENDUS
1493 tonnes

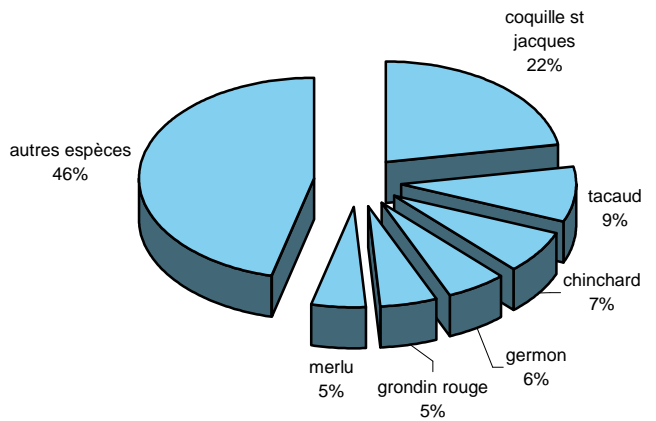

QUANTITES VENDUES
198618 tonnes

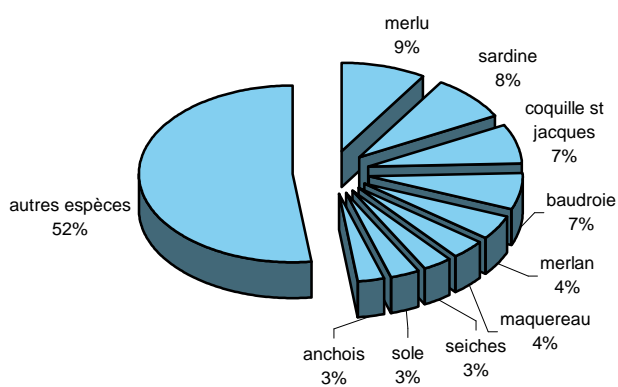

VALEUR DES VENTES
609,3 ME

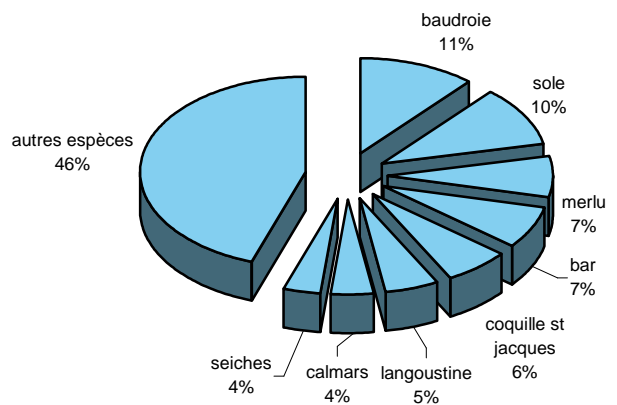

VENTES DECLAREES EN HALLE A MAREE - 2013/2014
par famille et total toutes familles

	2013			2014			EVOLUTION		
	Quantités vendues	Valeur (k€)	P.M. (€/kg)	Quantités vendues	Valeur (k€)	P.M. (€/kg)	Quantité (%)	Valeur (%)	P.M. (%)
TOTAL	195 311	598 195	3,06	198 618	609 251	3,07	2%	2%	0%
POISSONS total dont :	148 745	444 265	2,99	153 852	449 286	2,92	3%	1%	-2%
<i>DIADROMES</i>	108	558	5,18	110	662	5,99	3%	19%	16%
<i>PELAGIQUES</i>	36 724	43 535	1,19	36 965	43 681	1,18	1%	0%	0%
<i>AUTRES POISSONS</i>	111 913	400 172	3,58	116 776	404 943	3,47	4%	1%	-3%
CEPHALOPODES	14 715	55 975	3,80	13 030	54 308	4,17	-11%	-3%	10%
COQUILLAGES ET INVERTEBRES	24 988	51 148	2,05	24 345	54 416	2,24	-3%	6%	9%
CRUSTACES	6 864	46 808	6,82	7 391	51 240	6,93	8%	9%	2%

QUANTITES MISES EN VENTE ET INVENDUS - 2013/2014
par famille et total toutes familles

	2013			2014			Evolution	
	Qt mises en ventes	Invendus (T)	Invendus (%)	Qt mises en ventes	Invendus (T)	Invendus (%)	Quantité (%)	Invendus (%)
TOTAL	199 627	4 315	2,2%	200 110	1 493	0,7%	0%	-65%
POISSONS total dont :	152 359	3 614	2,4%	154 955	1 103	0,7%	2%	-69%
<i>DIADROMES</i>	110	2	1,7%	111	1	0,6%	1%	-64%
<i>PELAGIQUES</i>	37 935	1 211	3,2%	37 310	345	0,9%	-2%	-71%
<i>AUTRES POISSONS</i>	114 314	2 401	2,1%	117 534	757	0,6%	3%	-68%
CEPHALOPODES	14 794	80	0,5%	13 058	28	0,2%	-12%	-65%
COQUILLAGES ET INVERTEBRES	25 499	511	2,0%	24 697	352	1,4%	-3%	-31%
CRUSTACES	6 976	111	1,6%	7 400	9	0,1%	6%	-92%

Source : FranceAgriMer/RIC

Détail des ventes dans les principales halles à marée

Halle à marée	2013			2014			Evolution		
	Q. vendues (T)	V. ventes (k€)	P.M. (€/kg)	Q. vendues (T)	V. ventes (k€)	P.M. (€/kg)	Q. vendues (%)	V. ventes (%)	P.M. (%)
Toutes halles à marée	4 047	7 481	1,85	5 562	8 889	1,60	37%	19%	-14%
LA TURBALLE	870	1 854	2,13	2 228	3 712	1,67	156%	100%	-22%
LORIENT	441	714	1,62	876	1 197	1,37	98%	68%	-16%
SAINTE GUENOLE	605	1 830	3,02	528	1 110	2,10	-13%	-39%	-30%
PORT DE BOUC	756	865	1,14	558	795	1,42	-26%	-8%	24%
SETE	372	714	1,92	262	487	1,86	-30%	-32%	-3%
ST JEAN DE LUZ	95	111	1,17	361	389	1,08	x 4	x 3	-8%
AGDE	154	264	1,71	167	278	1,66	8%	5%	-3%
SAINTE GILLES CROIX DE VIE	355	581	1,64	190	246	1,30	-46%	-58%	-21%
DOUARNENEZ	36	91	2,50	64	233	3,65	76%	157%	46%
PORT LA NOUVELLE	354	448	1,27	228	223	0,98	-35%	-50%	-23%
CONCARNEAU	3	5	1,81	97	215	2,22	x 35	x 43	23%

Evolution mensuelle des QUANTITES MISES EN VENTE et des PRIX MOYENS sous toutes les halles à marée en 2013 et 2014

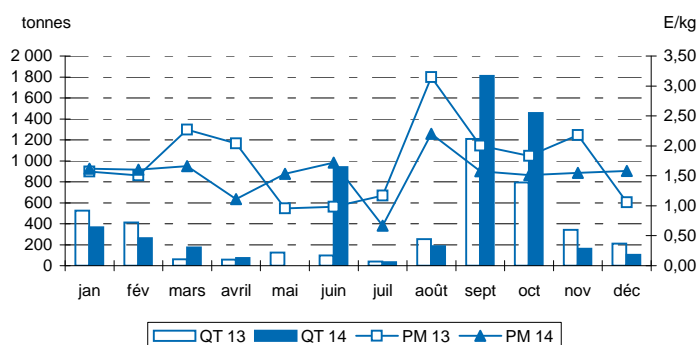

Quantités mises en vente et invendus dans les principales halles à marée

Halle à marée	2013			2014			Evolution	
	Q. mises en vente (T)	Q. invendus (T)	Taux invendus	Q. mises en vente (T)	Q. invendus (T)	Taux invendus	Q. mises en vente (%)	Q. invendus (%)
Toutes halles à marée	4 132	85,0	2,1%	5 568	5,7	0,1%	35%	-93%
LA TURBALLE	872	1,3	0,1%	2 228			156%	-100%
LORIENT	441			876			98%	
SAINTE GUENOLE	605			528			-13%	
PORT DE BOUC	756			558			-26%	
SETE	452	80,7	17,8%	264	2,1	0,8%	-42%	-97%
ST JEAN DE LUZ	98	2,6	2,7%	365	3,5	1,0%	x 4	34%
AGDE	154	0,1	0,1%	167	0,0	0,0%	8%	-96%
SAINTE GILLES CROIX DE VIE	355	0,1	0,0%	190			-46%	-100%
DOUARNENEZ	36			64			76%	
PORT LA NOUVELLE	354	0,1	0,0%	228	0,1	0,0%	-35%	67%
CONCARNEAU	3			97			x 35	

Source : FranceAgriMer/RIC

Détail des ventes dans les principales halles à marée

Halle à marée	2013			2014			Evolution		
	Q. vendues (T)	V. ventes (k€)	P.M. (€/kg)	Q. vendues (T)	V. ventes (k€)	P.M. (€/kg)	Q. vendues (%)	V. ventes (%)	P.M. (%)
Toutes halles à marée	1 516	3 038	2,00	1 808	3 239	1,79	19%	7%	-11%
LORIENT	443	897	2,03	598	1 017	1,70	35%	13%	-16%
LE CROISIC	150	398	2,66	211	498	2,37	41%	25%	-11%
GRANVILLE	179	405	2,26	150	360	2,40	-16%	-11%	6%
BREST	122	281	2,31	131	251	1,92	7%	-10%	-17%
ROSCOFF	135	246	1,82	113	197	1,74	-16%	-20%	-5%
NOIRMOUTIER	86	134	1,57	127	191	1,50	48%	42%	-4%
CONCARNEAU	66	141	2,15	84	138	1,65	27%	-2%	-23%
QUIBERON	44	85	1,95	73	111	1,53	67%	31%	-22%
OLERON	38	73	1,92	43	88	2,04	13%	20%	6%
LE GUILVINEC	40	59	1,47	60	80	1,32	50%	35%	-10%
AUDIERNE	64	96	1,50	48	70	1,47	-26%	-27%	-2%
LES SABLES D'OLONNE	30	51	1,68	31	51	1,64	3%	0%	-2%
SAINT QUAY PORTRIEUX	23	40	1,80	31	51	1,68	36%	27%	-7%
ERQUY	11	15	1,35	29	36	1,21	161%	133%	-11%
LOCTUDY	18	23	1,27	24	27	1,16	31%	20%	-9%

Evolution mensuelle des QUANTITES MISES EN VENTE et des PRIX MOYENS sous toutes les halles à marée en 2013 et 2014

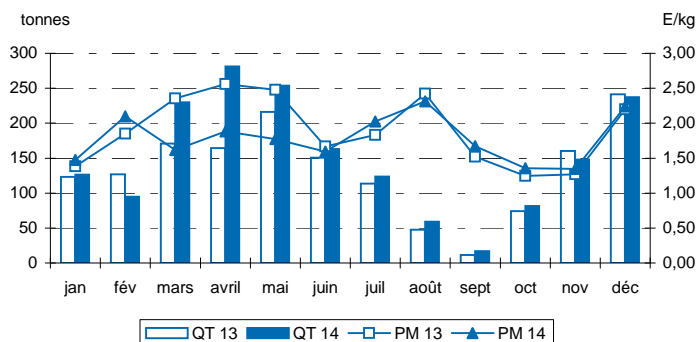

Quantités mises en vente et invendus dans les principales halles à marée

Halle à marée	2013			2014			Evolution	
	Q. mises en vente (T)	Q. invendus (T)	Taux invendus	Q. mises en vente (T)	Q. invendus (T)	Taux invendus	Q. mises en vente (%)	Q. invendus (%)
Toutes halles à marée	1 600	84,4	5,3%	1 816	7,1	0,4%	13%	-92%
LORIENT	461	18,9	4,1%	598			29%	
LE CROISIC	157	7,0	4,4%	211	0,3	0,2%	35%	-95%
GRANVILLE	185	6,2	3,4%	155	5,1	3,3%	-16%	-19%
BREST	124	2,1	1,7%	131	0,2	0,1%	6%	-92%
ROSCOFF	135	0,1	0,0%	113			-16%	
NOIRMOUTIER	92	6,6	7,1%	127			37%	
CONCARNEAU	78	11,7	15,1%	84	0,5	0,6%	9%	-96%
QUIBERON	47	3,6	7,7%	73	0,4	0,5%	55%	-90%
OLERON	40	1,8	4,6%	43			8%	
LE GUILVINEC	49	8,6	17,6%	60			23%	
AUDIERNE	64			48	0,2	0,5%	-26%	
LES SABLES D'OLONNE	30	0,1	0,3%	31			3%	
SAINT QUAY PORTRIEUX	26	3,3	12,8%	31	0,1	0,3%	19%	-98%
ERQUY	15	3,3	22,5%	29			102%	
LOCTUDY	20	2,0	9,9%	24	0,0	0,0%	18%	-99%

Source : FranceAgriMer/RIC

Détail des ventes dans les principales halles à marée

Halle à marée	2013			2014			Evolution		
	Q. vendues (T)	V. ventes (k€)	P.M. (€/kg)	Q. vendues (T)	V. ventes (k€)	P.M. (€/kg)	Q. vendues (%)	V. ventes (%)	P.M. (%)
Toutes halles à marée	4 231	43 757	10,34	3 698	42 937	11,61	-13%	-2%	12%
LES SABLES D'OLONNE	388	4 305	11,09	535	5 369	10,04	38%	25%	-9%
OLERON	203	2 447	12,07	258	3 150	12,20	27%	29%	1%
NOIRMOUTIER	170	2 297	13,49	185	2 473	13,34	9%	8%	-1%
LA TURBALLE	675	5 003	7,41	237	2 391	10,10	-65%	-52%	36%
ARCACHON	196	1 507	7,69	270	2 200	8,15	38%	46%	6%
ROYAN	127	1 392	10,95	186	2 098	11,27	46%	51%	3%
LE GUILVINEC	135	1 804	13,33	143	2 082	14,59	5%	15%	9%
BOULOGNE/MER	389	3 107	7,98	221	2 074	9,40	-43%	-33%	18%
AUDIERNE	112	1 929	17,26	129	2 036	15,78	15%	6%	-9%
ILE D YEU	86	1 281	14,81	139	2 030	14,56	61%	59%	-2%
ST JEAN DE LUZ	124	1 024	8,28	209	1 695	8,11	69%	66%	-2%
LORIENT	195	1 809	9,28	146	1 676	11,48	-25%	-7%	24%
CONCARNEAU	122	1 674	13,70	87	1 343	15,49	-29%	-20%	13%
QUIBERON	89	1 393	15,69	78	1 222	15,62	-12%	-12%	0%
SAINT GILLES CROIX DE VIE	118	1 420	12,04	90	1 180	13,14	-24%	-17%	9%

Evolution mensuelle des QUANTITES MISES EN VENTE et des PRIX MOYENS sous toutes les halles à marée en 2013 et 2014

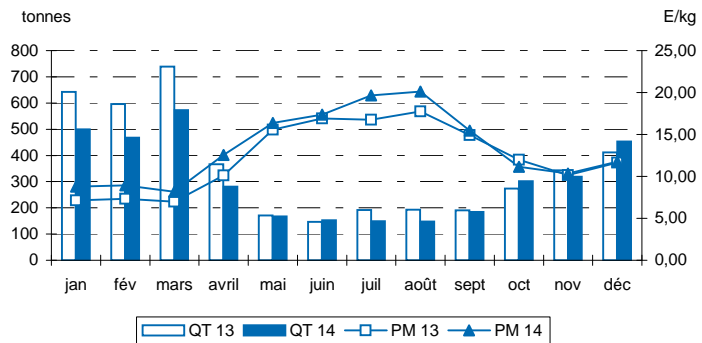

Quantités mises en vente et invendus dans les principales halles à marée

Halle à marée	2013			2014			Evolution	
	Q. mises en vente (T)	Q. invendus (T)	Taux invendus	Q. mises en vente (T)	Q. invendus (T)	Taux invendus	Q. mises en vente (%)	Q. invendus (%)
Toutes halles à marée	4 264	33,3	0,8%	3 698	0,3	0,0%	-13%	-99%
LES SABLES D'OLONNE	389	0,6	0,2%	535			37%	
OLERON	203	0,1	0,0%	258			27%	
NOIRMOUTIER	170			185			9%	
LA TURBALLE	694	18,5	2,7%	237			-66%	
ARCACHON	197	1,4	0,7%	270			37%	
ROYAN	127	0,1	0,1%	186			46%	
LE GUILVINEC	135			143			5%	
BOULOGNE/MER	389			221			-43%	
AUDIERNE	112			129			15%	
ILE D YEU	87	0,4	0,4%	139			61%	
ST JEAN DE LUZ	125	1,5	1,2%	209	0,2	0,1%	67%	-87%
LORIENT	201	5,6	2,8%	146			-27%	
CONCARNEAU	122	0,1	0,0%	87			-29%	
QUIBERON	90	1,2	1,3%	78			-13%	
SAINT GILLES CROIX DE VIE	118	0,1	0,1%	90			-24%	

Source : FranceAgriMer/RIC

Détail des ventes dans les principales halles à marée

Halle à marée	2013			2014			Evolution		
	Q. vendues (T)	V. ventes (k€)	P.M. (€/kg)	Q. vendues (T)	V. ventes (k€)	P.M. (€/kg)	Q. vendues (%)	V. ventes (%)	P.M. (%)
Toutes halles à marée	373	3 814	10,22	374	3 833	10,25	0%	0%	0%
ROSCOFF	40	394	9,94	47	471	9,92	20%	19%	0%
LE GRAU DU ROI	26	375	14,14	25	345	13,91	-6%	-8%	-2%
ERQUY	27	262	9,76	34	320	9,39	27%	22%	-4%
SAINT QUAY PORTRIEUX	28	259	9,34	33	309	9,39	19%	19%	1%
LE GUILVINEC	22	201	8,97	22	212	9,45	0%	6%	5%
SAINT GUENOLE	18	202	10,94	19	203	10,74	2%	0%	-2%
LES SABLES D'OLONNE	19	206	10,66	16	180	11,07	-16%	-13%	4%
BREST	20	223	10,98	16	171	10,90	-22%	-23%	-1%
ARCACHON	18	151	8,40	14	133	9,27	-20%	-12%	10%
LORIENT	15	181	12,20	10	124	12,84	-35%	-32%	5%
PORT EN BESSIN	11	98	8,57	15	122	7,96	34%	25%	-7%
BOULOGNE/MER	18	129	7,10	17	109	6,57	-8%	-15%	-7%
ST JEAN DE LUZ	14	135	9,60	10	108	10,78	-29%	-20%	12%
CHERBOURG	10	89	8,98	11	99	8,69	14%	10%	-3%
AUDIERNE	7	93	12,74	8	97	12,80	3%	4%	1%

Evolution mensuelle des QUANTITES MISES EN VENTE et des PRIX MOYENS sous toutes les halles à marée en 2013 et 2014

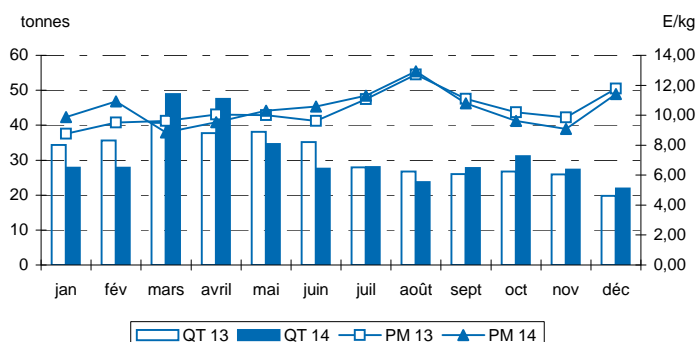

Quantités mises en vente et invendus dans les principales halles à marée

Halle à marée	2013			2014			Evolution	
	Q. mises en vente (T)	Q. invendus (T)	Taux invendus	Q. mises en vente (T)	Q. invendus (T)	Taux invendus	Q. mises en vente (%)	Q. invendus (%)
Toutes halles à marée	375	1,6	0,4%	374	0,2	0,1%	0%	-88%
ROSCOFF	40			47			20%	
LE GRAU DU ROI	27			25			-6%	
ERQUY	27	0,2	0,7%	34			26%	
SAINT QUAY PORTRIEUX	28	0,4	1,5%	33			17%	
LE GUILVINEC	23	0,2	0,8%	22			-1%	
SAINT GUENOLE	18			19			2%	
LES SABLES D'OLONNE	19			16			-16%	
BREST	20			16			-23%	
ARCACHON	18	0,1	0,3%	14			-20%	
LORIENT	15			10			-35%	
PORT EN BESSIN	11			15	0,1	0,5%	34%	
BOULOGNE/MER	18	0,4	2,0%	17			-10%	
ST JEAN DE LUZ	14			10			-29%	
CHERBOURG	10			11			14%	
AUDIERNE	7			8			3%	

Source : FranceAgriMer/RIC

Détail des ventes dans les principales halles à marée

Halle à marée	2013			2014			Evolution		
	Q. vendues (T)	V. ventes (k€)	P.M. (€/kg)	Q. vendues (T)	V. ventes (k€)	P.M. (€/kg)	Q. vendues (%)	V. ventes (%)	P.M. (%)
Toutes halles à marée	13 353	69 811	5,23	13 243	68 558	5,18	-1%	-2%	-1%
LE GUILVINEC	4 457	23 120	5,19	4 337	22 122	5,10	-3%	-4%	-2%
LORIENT	1 867	9 438	5,06	1 964	9 862	5,02	5%	4%	-1%
ROSCOFF	1 006	5 247	5,22	1 061	5 538	5,22	5%	6%	0%
ERQUY	1 188	5 964	5,02	991	5 154	5,20	-17%	-14%	4%
CONCARNEAU	584	2 971	5,08	540	2 791	5,17	-8%	-6%	2%
LOCTUDY	432	2 185	5,06	550	2 790	5,08	27%	28%	0%
SAINT GUENOLE	809	4 077	5,04	470	2 366	5,03	-42%	-42%	0%
SAINT QUAY PORTRIEUX	466	2 231	4,79	456	2 302	5,05	-2%	3%	5%
OLERON	413	2 089	5,06	453	2 277	5,02	10%	9%	-1%
BREST	446	2 246	5,03	458	2 247	4,91	2%	0%	-2%
ILE D YEU	346	1 806	5,23	364	1 844	5,07	5%	2%	-3%
LES SABLES D'OLONNE	259	1 321	5,10	258	1 290	5,00	0%	-2%	-2%
SETE	119	910	7,67	165	1 191	7,20	39%	31%	-6%
ST JEAN DE LUZ	154	969	6,29	166	938	5,65	8%	-3%	-10%
AUDIERNE	136	678	4,97	181	831	4,60	32%	23%	-7%

Evolution mensuelle
des QUANTITES MISES EN VENTE
et des PRIX MOYENS
sous toutes les halles à marée
en 2013 et 2014

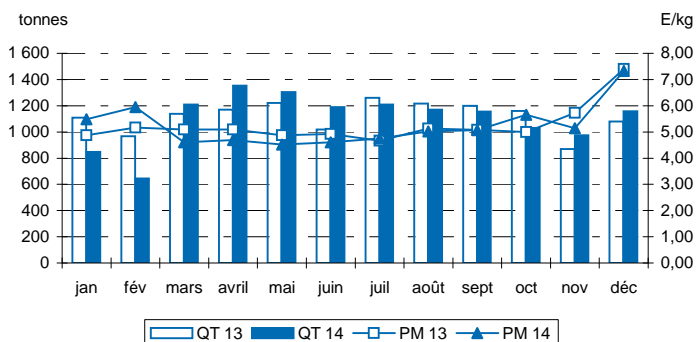

Quantités mises en vente et invendus dans les principales halles à marée

Halle à marée	2013			2014			Evolution	
	Q. mises en vente (T)	Q. invendus (T)	Taux invendus	Q. mises en vente (T)	Q. invendus (T)	Taux invendus	Q. mises en vente (%)	Q. invendus (%)
Toutes halles à marée	13 406	52,5	0,4%	13 248	5,1	0,0%	-1%	-90%
LE GUILVINEC	4 469	11,4	0,3%	4 337			-3%	
LORIENT	1 873	6,3	0,3%	1 964			5%	
ROSCOFF	1 008	2,1	0,2%	1 061			5%	
ERQUY	1 196	8,8	0,7%	991	0,7	0,1%	-17%	-92%
CONCARNEAU	585	0,7	0,1%	540			-8%	
LOCTUDY	433	1,0	0,2%	550			27%	
SAINT GUENOLE	812	2,5	0,3%	470			-42%	
SAINT QUAY PORTRIEUX	471	4,6	1,0%	457	0,7	0,2%	-3%	-84%
OLERON	413	0,2	0,0%	453			10%	
BREST	449	2,1	0,5%	458			2%	
ILE D YEU	354	8,1	2,3%	364			3%	
LES SABLES D'OLONNE	259	0,4	0,2%	258			-1%	
SETE	119	0,1	0,1%	165			39%	
ST JEAN DE LUZ	154			166			8%	
AUDIERNE	136			181			32%	

Source : FranceAgriMer/RIC

Détail des ventes dans les principales halles à marée

Halle à marée	2013			2014			Evolution		
	Q. vendues (T)	V. ventes (k€)	P.M. (€/kg)	Q. vendues (T)	V. ventes (k€)	P.M. (€/kg)	Q. vendues (%)	V. ventes (%)	P.M. (%)
Toutes halles à marée	5 129	8 312	1,62	4 474	8 489	1,90	-13%	2%	17%
GRANVILLE	3 111	5 184	1,67	2 444	5 358	2,19	-21%	3%	32%
PORT EN BESSIN	289	456	1,57	714	1 080	1,51	147%	137%	-4%
GRANDCAMP	657	952	1,45	432	705	1,63	-34%	-26%	13%
LE GRAU DU ROI	157	859	5,49	82	464	5,69	-48%	-46%	4%
DIEPPE	134	204	1,53	162	312	1,93	21%	53%	26%
ERQUY	415	262	0,63	350	236	0,68	-16%	-10%	7%
SAINT QUAY PORTRIEUX	279	215	0,77	214	137	0,64	-23%	-36%	-17%
FECAMP	26	36	1,40	31	64	2,08	20%	78%	49%
CHERBOURG	25	47	1,90	16	37	2,34	-35%	-20%	23%
LORIENT	5	16	3,23	10	29	2,99	103%	88%	-7%
LES SABLES D'OLONNE	10	27	2,73	7	22	3,38	-34%	-18%	24%
LE CROISIC	5	20	3,81	4	19	4,36	-19%	-7%	14%
BOULOGNE/MER	9	15	1,67	5	10	2,23	-50%	-33%	33%
NOIRMOUTIER	1	4	3,60	1	3	4,51	-36%	-20%	25%
LA ROCHELLE	3	8	2,85	1	3	4,17	-74%	-62%	46%

Evolution mensuelle
des QUANTITES MISES EN VENTE
et des PRIX MOYENS
sous toutes les halles à marée
en 2013 et 2014

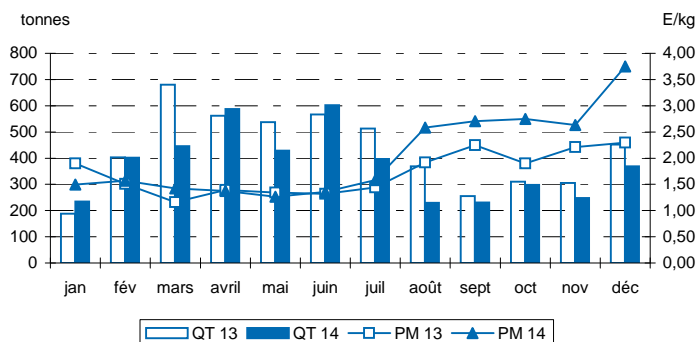

Quantités mises en vente et invendus dans les principales halles à marée

Halle à marée	2013			2014			Evolution	
	Q. mises en vente (T)	Q. invendus (T)	Taux invendus	Q. mises en vente (T)	Q. invendus (T)	Taux invendus	Q. mises en vente (%)	Q. invendus (%)
Toutes halles à marée	5 141	12,0	0,2%	4 474	0,1	0,0%	-13%	-99%
GRANVILLE	3 116	5,8	0,2%	2 444	0,1	0,0%	-22%	-99%
PORT EN BESSIN	289			714			147%	
GRANDCAMP	662	5,2	0,8%	432			-35%	
LE GRAU DU ROI	157	0,6	0,4%	82			-48%	
DIEPPE	134			162			21%	
ERQUY	415			350			-16%	
SAINT QUAY PORTRIEUX	279			214			-23%	
FECAMP	26			31			20%	
CHERBOURG	25	0,3	1,2%	16			-36%	
LORIENT	5			10			103%	
LES SABLES D'OLONNE	10			7			-34%	
LE CROISIC	5			4			-19%	
BOULOGNE/MER	9			5			-50%	
NOIRMOUTIER	1			1			-36%	
LA ROCHELLE	3			1			-74%	

Source : FranceAgriMer/RIC

Détail des ventes dans les principales halles à marée

Halle à marée	2013			2014			Evolution		
	Q. vendues (T)	V. ventes (k€)	P.M. (€/kg)	Q. vendues (T)	V. ventes (k€)	P.M. (€/kg)	Q. vendues (%)	V. ventes (%)	P.M. (%)
Toutes halles à marée	3 808	25 019	6,57	4 712	24 930	5,29	24%	0%	-19%
BOULOGNE/MER	556	4 122	7,42	1 155	5 690	4,93	108%	38%	-34%
ERQUY	598	3 293	5,51	421	2 162	5,13	-30%	-34%	-7%
LES SABLES D'OLONNE	327	2 251	6,88	405	2 043	5,05	24%	-9%	-27%
PORT EN BESSIN	220	1 333	6,05	369	1 747	4,74	67%	31%	-22%
OLERON	282	1 885	6,67	293	1 737	5,93	4%	-8%	-11%
SAINT QUAY PORTRIEUX	249	1 446	5,82	254	1 247	4,92	2%	-14%	-15%
LA TURBALLE	113	754	6,67	272	1 223	4,49	141%	62%	-33%
CHERBOURG	214	1 274	5,94	193	1 029	5,32	-10%	-19%	-10%
LE GRAU DU ROI	42	617	14,78	72	777	10,77	73%	26%	-27%
LE GUILVINEC	234	1 301	5,56	156	745	4,76	-33%	-43%	-14%
ROSCOFF	183	1 086	5,94	133	728	5,46	-27%	-33%	-8%
LA ROCHELLE	73	491	6,71	113	636	5,61	55%	30%	-16%
SETE	30	448	14,86	53	636	11,96	76%	42%	-20%
ST JEAN DE LUZ	172	1 229	7,15	70	606	8,65	-59%	-51%	21%
PORT LA NOUVELLE	45	472	10,38	49	494	10,09	8%	5%	-3%

Evolution mensuelle
des QUANTITES MISES EN VENTE
et des PRIX MOYENS
sous toutes les halles à marée
en 2013 et 2014

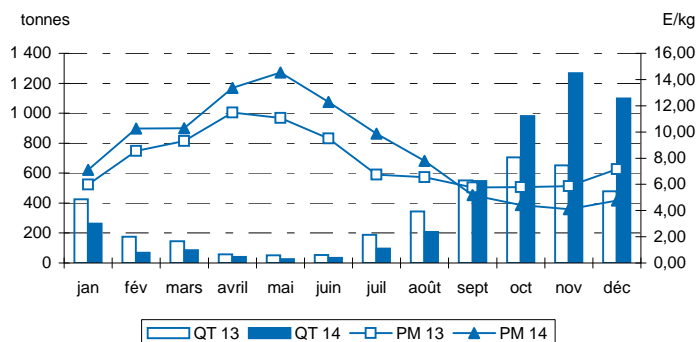

Quantités mises en vente et invendus dans les principales halles à marée

Halle à marée	2013			2014			Evolution	
	Q. mises en vente (T)	Q. invendus (T)	Taux invendus	Q. mises en vente (T)	Q. invendus (T)	Taux invendus	Q. mises en vente (%)	Q. invendus (%)
Toutes halles à marée	3 829	20,9	0,5%	4 718	6,3	0,1%	23%	-70%
BOULOGNE/MER	561	5,7	1,0%	1 155			106%	
ERQUY	598	0,2	0,0%	421	0,1	0,0%	-30%	-31%
LES SABLES D'OLONNE	331	3,6	1,1%	405			22%	
PORT EN BESSIN	221	0,1	0,1%	371	2,3	0,6%	68%	x 18
OLERON	283	0,3	0,1%	293			4%	
SAINT QUAY PORTRIEUX	249	0,9	0,3%	254	0,3	0,1%	2%	-63%
LA TURBALLE	114	0,4	0,4%	272	0,2	0,1%	140%	-54%
CHERBOURG	214			194	0,6	0,3%	-10%	
LE GRAU DU ROI	42			72			73%	
LE GUILVINEC	236	1,7	0,7%	156			-34%	
ROSCOFF	183			133			-27%	
LA ROCHELLE	73	0,1	0,1%	113			55%	
SETE	30			53			76%	
ST JEAN DE LUZ	172			70			-59%	
PORT LA NOUVELLE	46	0,5	1,1%	51	1,9	3,8%	11%	x 4

Source : FranceAgriMer/RIC

Détail des ventes dans les principales halles à marée

Halle à marée	2013			2014			Evolution		
	Q. vendues (T)	V. ventes (k€)	P.M. (€/kg)	Q. vendues (T)	V. ventes (k€)	P.M. (€/kg)	Q. vendues (%)	V. ventes (%)	P.M. (%)
Toutes halles à marée	2 338	6 127	2,62	2 457	7 072	2,88	5%	15%	10%
LE GUILVINEC	984	2 759	2,81	1 046	3 165	3,03	6%	15%	8%
SAINT GUENOLE	489	1 092	2,23	400	993	2,49	-18%	-9%	11%
LOCTUDY	243	488	2,01	296	739	2,50	22%	52%	24%
CONCARNEAU	152	469	3,08	140	427	3,06	-8%	-9%	-1%
LORIENT	102	246	2,42	175	418	2,38	72%	70%	-1%
ERQUY	94	263	2,79	106	359	3,38	13%	37%	21%
OLERON	84	272	3,24	76	286	3,77	-9%	5%	16%
ROSCOFF	75	210	2,81	74	257	3,47	-1%	22%	23%
SAINTE QUAY PORTRIEUX	37	83	2,27	58	164	2,85	57%	98%	26%
LE CROISIC	15	35	2,36	20	53	2,58	38%	50%	9%
ST JEAN DE LUZ	13	59	4,61	16	51	3,25	22%	-14%	-29%
SETE	8	46	6,03	9	49	5,31	21%	7%	-12%
LA TURBALLE	4	9	2,48	10	29	2,82	183%	x 3	14%
LES SABLES D'OLONNE	13	38	2,85	10	28	2,71	-22%	-26%	-5%
LA ROCHELLE	18	33	1,82	10	21	2,25	-48%	-36%	23%

Evolution mensuelle
des QUANTITES MISES EN VENTE
et des PRIX MOYENS
sous toutes les halles à marée
en 2013 et 2014

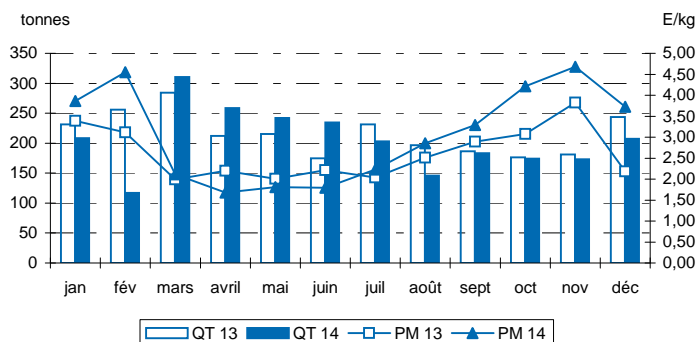

Quantités mises en vente et invendus dans les principales halles à marée

Halle à marée	2013			2014			Evolution	
	Q. mises en vente (T)	Q. invendus (T)	Taux invendus	Q. mises en vente (T)	Q. invendus (T)	Taux invendus	Q. mises en vente (%)	Q. invendus (%)
Toutes halles à marée	2 589	251,7	9,7%	2 458	1,1	0,0%	-5%	-100%
LE GUILVINEC	1 044	60,7	5,8%	1 046			0%	
SAINT GUENOLE	544	55,2	10,2%	400	0,2	0,1%	-26%	-100%
LOCTUDY	285	41,5	14,6%	296			4%	
CONCARNEAU	163	10,8	6,6%	140	0,4	0,3%	-14%	-97%
LORIENT	128	26,1	20,4%	175			37%	
ERQUY	107	13,0	12,1%	106			-1%	
OLERON	84			76			-9%	
ROSCOFF	85	10,0	11,8%	74			-13%	
SAINTE QUAY PORTRIEUX	68	31,6	46,3%	58	0,2	0,3%	-15%	-99%
LE CROISIC	15	0,5	3,3%	21	0,1	0,4%	34%	-85%
ST JEAN DE LUZ	13	0,2	1,4%	16			20%	
SETE	8			9	0,1	0,8%	22%	
LA TURBALLE	4			10			182%	
LES SABLES D'OLONNE	13			10			-22%	
LA ROCHELLE	20	1,7	8,5%	10			-52%	

Source : FranceAgriMer/RIC

Détail des ventes dans les principales halles à marée

Halle à marée	2013			2014			Evolution		
	Q. vendues (T)	V. ventes (kE)	P.M. (E/kg)	Q. vendues (T)	V. ventes (kE)	P.M. (E/kg)	Q. vendues (%)	V. ventes (%)	P.M. (%)
Toutes halles à marée	363	1 504	4,14	622	2 623	4,22	71%	74%	2%
OLERON	218	847	3,88	411	1 717	4,18	88%	103%	8%
ARCACHON	108	451	4,19	138	547	3,97	28%	21%	-5%
ROYAN	14	62	4,44	41	170	4,13	198%	176%	-7%
LES SABLES D'OLONNE	14	97	6,91	25	146	5,90	76%	50%	-15%
ST JEAN DE LUZ	8	39	4,75	6	33	5,98	-33%	-16%	26%
NOIRMOUTIER	1	3	4,34	1	5	3,72	138%	104%	-14%

Evolution mensuelle
des QUANTITES MISES EN VENTE
et des PRIX MOYENS
sous toutes les halles à marée
en 2013 et 2014

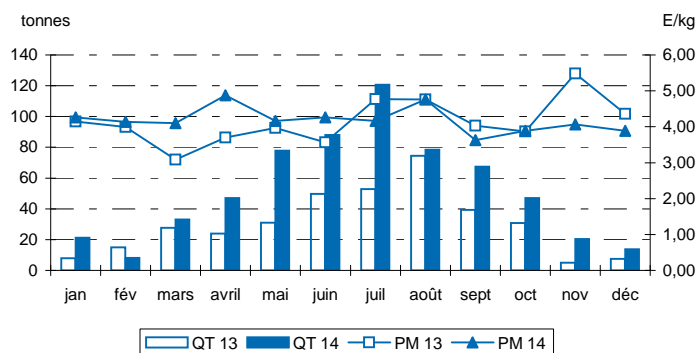

Quantités mises en vente et invendus dans les principales halles à marée

Halle à marée	2013			2014			Evolution	
	Q. mises en	Q. invendus	Taux	Q. mises en	Q. invendus	Taux	Q. mises en	Q. invendus
Toutes halles à marée	365	1,4	0,4%	622	0,4	0,1%	71%	-74%
OLERON	219	0,6	0,3%	411			88%	
ARCACHON	108	0,8	0,7%	138	0,4	0,3%	27%	-54%
ROYAN	14			41			198%	
LES SABLES D'OLONNE	14			25			76%	
ST JEAN DE LUZ	8			6			-34%	
NOIRMOUTIER	1			1			134%	

Source : FranceAgriMer/RIC

Détail des ventes dans les principales halles à marée

Halle à marée	2013			2014			Evolution		
	Q. vendues (T)	V. ventes (k€)	P.M. (€/kg)	Q. vendues (T)	V. ventes (k€)	P.M. (€/kg)	Q. vendues (%)	V. ventes (%)	P.M. (%)
Toutes halles à marée	2 890	4 664	1,61	2 946	4 182	1,42	2%	-10%	-12%
LE GUILVINEC	461	755	1,64	443	644	1,46	-4%	-15%	-11%
NOIRMOUTIER	383	720	1,88	332	567	1,71	-13%	-21%	-9%
ERQUY	243	312	1,28	377	417	1,11	55%	34%	-14%
LORIENT	339	561	1,65	240	346	1,45	-29%	-38%	-13%
QUIBERON	153	234	1,53	203	285	1,40	33%	22%	-8%
OLERON	142	223	1,57	170	262	1,54	20%	17%	-2%
LA TURBALLE	139	241	1,73	135	208	1,54	-3%	-14%	-11%
CHERBOURG	120	192	1,60	133	192	1,45	11%	0%	-10%
SAINT GUENOLE	146	196	1,34	122	136	1,12	-17%	-30%	-16%
SAINT QUAY PORTRIEUX	53	91	1,70	97	127	1,31	81%	39%	-23%
LES SABLES D'OLONNE	86	139	1,63	88	126	1,43	3%	-10%	-12%
CONCARNEAU	77	110	1,43	79	109	1,38	2%	-2%	-4%
ROSCOFF	45	67	1,47	70	94	1,34	54%	41%	-9%
SAINT GILLES CROIX DE VIE	89	144	1,63	55	86	1,58	-38%	-40%	-3%
LA ROCHELLE	85	135	1,59	68	80	1,18	-20%	-41%	-26%

Evolution mensuelle des QUANTITES MISES EN VENTE et des PRIX MOYENS sous toutes les halles à marée en 2013 et 2014

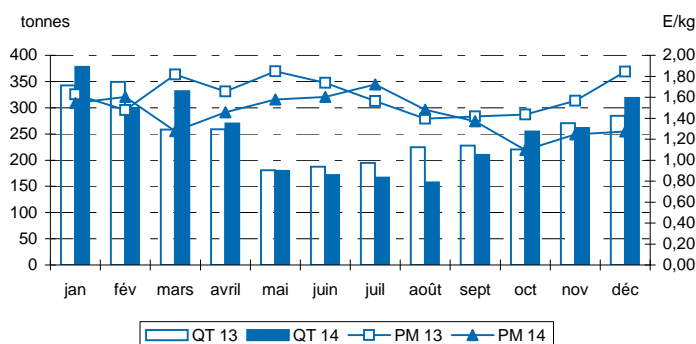

Quantités mises en vente et invendus dans les principales halles à marée

Halle à marée	2013			2014			Evolution	
	Q. mises en vente (T)	Q. invendus (T)	Taux invendus	Q. mises en vente (T)	Q. invendus (T)	Taux invendus	Q. mises en vente (%)	Q. invendus (%)
Toutes halles à marée	3 000	110,8	3,7%	2 999	53,0	1,8%	0%	-52%
LE GUILVINEC	480	19,9	4,1%	446	3,0	0,7%	-7%	-85%
NOIRMOUTIER	383	0,1	0,0%	332			-13%	-100%
ERQUY	253	9,7	3,8%	389	12,1	3,1%	54%	25%
LORIENT	355	15,7	4,4%	243	3,9	1,6%	-31%	-75%
QUIBERON	161	8,2	5,1%	206	2,3	1,1%	27%	-71%
OLERON	142	0,1	0,1%	170			20%	-100%
LA TURBALLE	143	3,8	2,6%	136	0,3	0,2%	-5%	-92%
CHERBOURG	130	10,1	7,8%	143	10,0	7,0%	10%	-1%
SAINT GUENOLE	154	7,6	5,0%	123	1,4	1,2%	-20%	-81%
SAINT QUAY PORTRIEUX	57	3,2	5,6%	102	5,5	5,4%	80%	72%
LES SABLES D'OLONNE	89	4,0	4,4%	88			-2%	-100%
CONCARNEAU	85	7,4	8,8%	79	0,5	0,6%	-6%	-93%
ROSCOFF	47	1,9	4,0%	70	0,1	0,1%	48%	-95%
SAINT GILLES CROIX DE VIE	91	2,3	2,6%	55			-40%	-100%
LA ROCHELLE	85	0,1	0,1%	68			-20%	

Source : FranceAgriMer/RIC

Détail des ventes dans les principales halles à marée

Halle à marée	2013			2014			Evolution		
	Q. vendues (T)	V. ventes (k€)	P.M. (€/kg)	Q. vendues (T)	V. ventes (k€)	P.M. (€/kg)	Q. vendues (%)	V. ventes (%)	P.M. (%)
Toutes halles à marée	14 324	35 418	2,47	14 149	38 799	2,74	-1%	10%	11%
PORT EN BESSIN	1 665	4 560	2,74	2 314	7 041	3,04	39%	54%	11%
SAINT QUAY PORTRIEUX	3 093	6 577	2,13	3 070	6 926	2,26	-1%	5%	6%
DIEPPE	1 679	4 425	2,64	2 090	6 251	2,99	25%	41%	13%
ERQUY	2 535	5 481	2,16	2 286	5 262	2,30	-10%	-4%	6%
FECAMP	607	1 570	2,59	801	2 390	2,99	32%	52%	15%
GRANVILLE	755	1 760	2,33	764	2 053	2,69	1%	17%	15%
SAINT MALO	1 009	2 259	2,24	800	2 006	2,51	-21%	-11%	12%
BOULOGNE/MER	712	2 094	2,94	561	1 884	3,36	-21%	-10%	14%
CHERBOURG	450	1 120	2,49	494	1 350	2,74	10%	21%	10%
GRANDCAMP	857	2 247	2,62	310	1 109	3,58	-64%	-51%	36%
ROSCOFF	173	518	2,99	213	695	3,27	23%	34%	9%
LORIENT	114	360	3,17	88	327	3,72	-23%	-9%	18%
LE CROISIC	123	457	3,71	69	294	4,27	-44%	-36%	15%
LOCTUDY	29	74	2,55	53	264	4,93	83%	x 4	93%
CONCARNEAU	58	192	3,30	54	252	4,65	-7%	32%	41%

Evolution mensuelle
des QUANTITES MISES EN VENTE
et des PRIX MOYENS
sous toutes les halles à marée
en 2013 et 2014

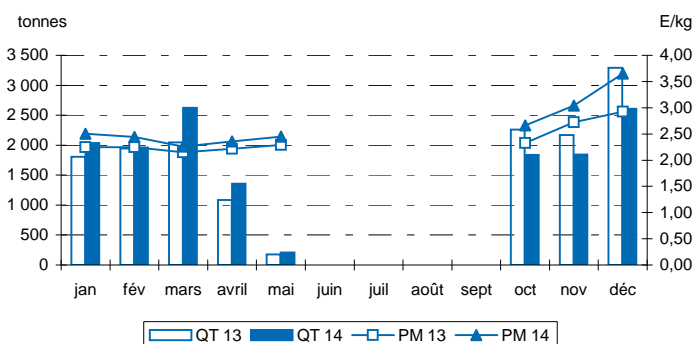

Quantités mises en vente et invendus dans les principales halles à marée

Halle à marée	2013			2014			Evolution	
	Q. mises en vente (T)	Q. invendus (T)	Taux invendus	Q. mises en vente (T)	Q. invendus (T)	Taux invendus	Q. mises en vente (%)	Q. invendus (%)
Toutes halles à marée	14 801	477,8	3,2%	14 482	333,4	2,3%	-2%	-30%
PORT EN BESSIN	1 765	99,8	5,7%	2 416	102,1	4,2%	37%	2%
SAINT QUAY PORTRIEUX	3 093			3 070			-1%	
DIEPPE	1 700	21,8	1,3%	2 090			23%	
ERQUY	2 535			2 286			-10%	
FECAMP	612	4,7	0,8%	801			31%	
GRANVILLE	976	220,4	22,6%	994	229,9	23,1%	2%	4%
SAINT MALO	1 009			800			-21%	
BOULOGNE/MER	712			561			-21%	
CHERBOURG	490	39,3	8,0%	495	1,3	0,3%	1%	-97%
GRANDCAMP	945	88,2	9,3%	310			-67%	
ROSCOFF	173			213			23%	
LORIENT	115	0,9	0,8%	88			-23%	
LE CROISIC	126	2,5	2,0%	69			-45%	
LOCTUDY	29			53			83%	
CONCARNEAU	58	0,2	0,3%	54			-7%	

Source : FranceAgriMer/RIC

Détail des ventes dans les principales halles à marée

Halle à marée	2013			2014			Evolution		
	Q. vendues (T)	V. ventes (k€)	P.M. (€/kg)	Q. vendues (T)	V. ventes (k€)	P.M. (€/kg)	Q. vendues (%)	V. ventes (%)	P.M. (%)
Toutes halles à marée	225	3 818	16,98	299	4 558	15,24	33%	19%	-10%
LE CROISIC	62	1 120	18,10	81	1 203	14,92	30%	7%	-18%
SAINT GILLES CROIX DE VIE	56	759	13,61	73	976	13,46	30%	29%	-1%
OLERON	32	526	16,55	34	573	16,86	7%	9%	2%
LORIENT	25	522	20,76	34	569	16,59	36%	9%	-20%
NOIRMOUTIER	16	248	15,59	23	313	13,49	46%	26%	-13%
LES SABLES D'OLONNE	12	190	15,74	17	309	18,11	41%	63%	15%
CONCARNEAU	8	192	24,65	13	253	19,85	63%	32%	-19%
LA ROCHELLE	8	128	15,16	11	119	10,97	29%	-7%	-28%
ST JEAN DE LUZ	2	39	24,56	3	58	18,88	93%	48%	-23%
LE GUILVINEC	0,6	14	24,96	2	40	22,46	x 3	177%	-10%
SETE	1,1	12	10,68	4	37	10,61	x 3	x 3	-1%
ROSCOFF	0,5	15	30,43	1,5	35	23,70	x 3	139%	-22%
SAINT QUAY PORTRIEUX	0,5	18	38,54	0,8	28	35,13	76%	60%	-9%
ROYAN	0,3	4	11,55	1,9	18	9,55	x 6	x 5	-17%
QUIBERON	0,7	10	14,59	0,6	12	20,09	-8%	26%	38%

Evolution mensuelle des QUANTITES MISES EN VENTE et des PRIX MOYENS sous toutes les halles à marée en 2013 et 2014

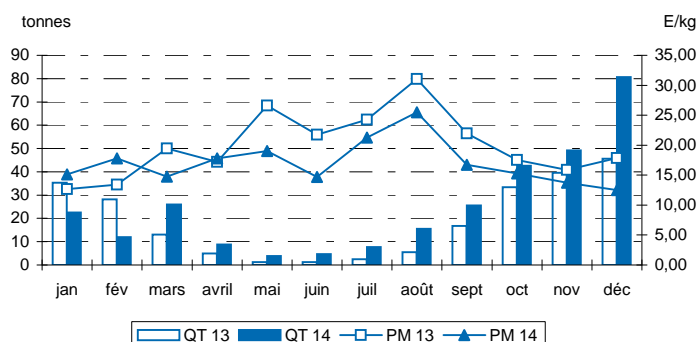

Quantités mises en vente et invendus dans les principales halles à marée

Halle à marée	2013			2014			Evolution	
	Q. mises en vente (T)	Q. invendus (T)	Taux invendus	Q. mises en vente (T)	Q. invendus (T)	Taux invendus	Q. mises en vente (%)	Q. invendus (%)
Toutes halles à marée	227	2,2	1,0%	299	0,0	0,0%	32%	-100%
LE CROISIC	62	0,1	0,2%	81			30%	
SAINT GILLES CROIX DE VIE	58	1,9	3,2%	73			26%	
OLERON	32			34			7%	
LORIENT	25	0,1	0,2%	34			36%	
NOIRMOUTIER	16			23			46%	
LES SABLES D'OLONNE	12			17			41%	
CONCARNEAU	8			13			63%	
LA ROCHELLE	8			11			29%	
ST JEAN DE LUZ	2			3			93%	
LE GUILVINEC	0,6			2			x 3	
SETE	1,2	0,1	6,6%	4			197%	
ROSCOFF	0,5			1,5			x 3	
SAINT QUAY PORTRIEUX	0,5			0,8			76%	
ROYAN	0,3			1,9			x 6	
QUIBERON	0,7			0,6			-10%	

Source : FranceAgriMer/RIC

Détail des ventes dans les principales halles à marée

Halle à marée	2013			2014			Evolution		
	Q. vendues (T)	V. ventes (k€)	P.M. (€/kg)	Q. vendues (T)	V. ventes (k€)	P.M. (€/kg)	Q. vendues (%)	V. ventes (%)	P.M. (%)
Toutes halles à marée	1 986	5 380	2,71	2 339	5 825	2,49	18%	8%	-8%
PORT EN BESSIN	455	1 152	2,53	463	1 099	2,38	2%	-5%	-6%
BOULOGNE/MER	196	467	2,38	226	510	2,26	15%	9%	-5%
ROSCOFF	136	450	3,31	179	504	2,81	32%	12%	-15%
CHERBOURG	142	405	2,85	179	482	2,69	26%	19%	-6%
SAINT QUAY PORTRIEUX	19	54	2,84	175	457	2,61	x 9	x 8	-8%
LE GUILVINEC	189	467	2,47	195	432	2,22	3%	-8%	-10%
FECAMP	107	257	2,40	112	269	2,41	4%	5%	0%
OLERON	68	243	3,56	79	251	3,18	15%	3%	-11%
BREST	70	230	3,29	69	195	2,84	-1%	-15%	-14%
LORIENT	82	204	2,48	87	189	2,18	5%	-7%	-12%
SAINT GUENOLE	47	118	2,52	87	173	1,98	85%	46%	-21%
DIEPPE	113	228	2,01	70	154	2,20	-38%	-32%	9%
LES SABLES D'OLONNE	50	154	3,10	52	149	2,88	5%	-3%	-7%
NOIRMOUTIER	36	111	3,05	42	110	2,64	15%	0%	-13%
LOCTUDY	31	81	2,67	53	110	2,09	73%	35%	-22%

Evolution mensuelle des QUANTITES MISES EN VENTE et des PRIX MOYENS sous toutes les halles à marée en 2013 et 2014

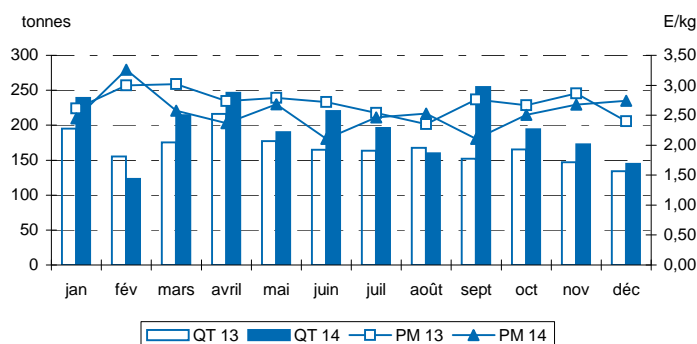

Quantités mises en vente et invendus dans les principales halles à marée

Halle à marée	2013			2014			Evolution	
	Q. mises en vente (T)	Q. invendus (T)	Taux invendus	Q. mises en vente (T)	Q. invendus (T)	Taux invendus	Q. mises en vente (%)	Q. invendus (%)
Toutes halles à marée	2 014	28,3	1,4%	2 356	16,4	0,7%	17%	-42%
PORT EN BESSIN	457	1,9	0,4%	470	7,0	1,5%	3%	x 4
BOULOGNE/MER	197	1,1	0,6%	226			15%	
ROSCOFF	136	0,2	0,1%	179			32%	
CHERBOURG	143	0,7	0,5%	183	4,2	2,3%	28%	x 6
SAINT QUAY PORTRIEUX	19	0,1	0,4%	175	0,1	0,0%	x 9	1%
LE GUILVINEC	196	6,1	3,1%	196	1,0	0,5%	0%	-83%
FECAMP	108	1,3	1,2%	112			3%	
OLERON	69	0,6	0,9%	79			14%	
BREST	70	0,2	0,2%	69			-2%	
LORIENT	84	1,8	2,1%	87			3%	
SAINT GUENOLE	48	1,4	2,8%	88	0,6	0,6%	81%	-59%
DIEPPE	114	1,0	0,9%	70	0,2	0,2%	-39%	-85%
LES SABLES D'OLONNE	50	0,6	1,2%	52			3%	
NOIRMOUTIER	38	1,9	4,9%	42			9%	
LOCTUDY	32	1,3	4,2%	53	0,2	0,3%	66%	-88%

Source : FranceAgriMer/RIC

Détail des ventes dans les principales halles à marée

Halle à marée	2013			2014			Evolution		
	Q. vendues (T)	V. ventes (k€)	P.M. (€/kg)	Q. vendues (T)	V. ventes (k€)	P.M. (€/kg)	Q. vendues (%)	V. ventes (%)	P.M. (%)
Toutes halles à marée	2 220	6 385	2,88	2 685	7 409	2,76	21%	16%	-4%
GRANVILLE	425	986	2,32	558	1 285	2,30	31%	30%	-1%
PORT EN BESSIN	449	984	2,19	446	1 028	2,31	-1%	4%	5%
LES SABLES D'OLONNE	114	319	2,79	242	649	2,68	112%	103%	-4%
CHERBOURG	137	312	2,28	264	578	2,19	93%	85%	-4%
LA TURBALLE	173	607	3,51	200	544	2,72	16%	-10%	-22%
BOULOGNE/MER	140	272	1,94	221	432	1,95	58%	59%	1%
LORIENT	100	435	4,34	89	421	4,71	-11%	-3%	9%
CONCARNEAU	62	302	4,86	72	320	4,42	17%	6%	-9%
ROSCOFF	62	285	4,57	55	206	3,77	-12%	-28%	-17%
QUIBERON	35	222	6,41	31	201	6,46	-10%	-9%	1%
SAINT GUENOLE	39	192	4,88	49	198	4,02	25%	3%	-18%
ERQUY	27	120	4,42	55	187	3,38	103%	55%	-24%
LA ROCHELLE	25	95	3,73	36	173	4,78	42%	82%	28%
BREST	20	115	5,70	26	156	5,99	29%	36%	5%
SAINT GILLES CROIX DE VIE	18	55	3,06	46	123	2,68	156%	125%	-12%

Evolution mensuelle
des QUANTITES MISES EN VENTE
et des PRIX MOYENS
sous toutes les halles à marée
en 2013 et 2014

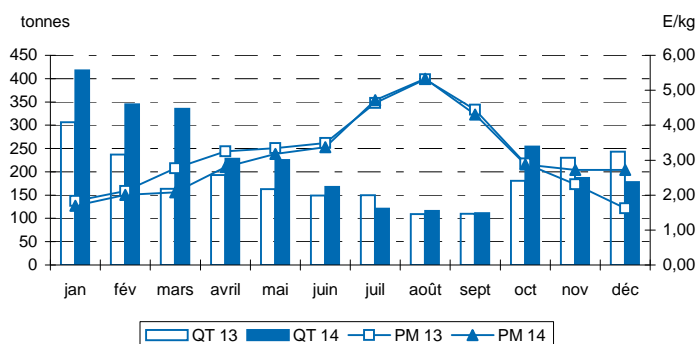

Quantités mises en vente et invendus dans les principales halles à marée

Halle à marée	2013			2014			Evolution	
	Q. mises en vente (T)	Q. invendus (T)	Taux invendus	Q. mises en vente (T)	Q. invendus (T)	Taux invendus	Q. mises en vente (%)	Q. invendus (%)
Toutes halles à marée	2 234	14,2	0,6%	2 687	2,1	0,1%	20%	-85%
GRANVILLE	426	1,1	0,3%	559	0,6	0,1%	31%	-44%
PORT EN BESSIN	449	0,7	0,2%	447	0,7	0,2%	-1%	-2%
LES SABLES D'OLONNE	115	0,7	0,6%	242			110%	
CHERBOURG	137	0,5	0,4%	265	0,6	0,2%	93%	14%
LA TURBALLE	173	0,1	0,0%	200			15%	
BOULOGNE/MER	142	1,5	1,1%	221			56%	
LORIENT	100	0,2	0,2%	89			-11%	
CONCARNEAU	62			72			17%	
ROSCOFF	62	0,2	0,3%	55			-12%	
QUIBERON	35	0,1	0,2%	31			-10%	
SAINT GUENOLE	39	0,1	0,2%	49			25%	
ERQUY	27	0,2	0,6%	55			102%	
LA ROCHELLE	25			36			42%	
BREST	20	0,1	0,7%	26			28%	
SAINT GILLES CROIX DE VIE	23	5,4	23,2%	46			97%	

Source : FranceAgriMer/RIC

Détail des ventes dans les principales halles à marée

Halle à marée	2013			2014			Evolution		
	Q. vendues (T)	V. ventes (k€)	P.M. (€/kg)	Q. vendues (T)	V. ventes (k€)	P.M. (€/kg)	Q. vendues (%)	V. ventes (%)	P.M. (%)
Toutes halles à marée	753	6 915	9,19	1 010	8 687	8,60	34%	26%	-6%
SETE	91	877	9,60	143	1 036	7,26	56%	18%	-24%
LES SABLES D'OLONNE	77	663	8,66	151	1 028	6,81	97%	55%	-21%
LE GRAU DU ROI	69	553	8,02	96	685	7,17	39%	24%	-11%
ARCACHON	113	639	5,66	81	653	8,09	-29%	2%	43%
NOIRMOUTIER	33	395	11,99	58	587	10,17	75%	49%	-15%
AGDE	32	342	10,80	52	520	10,04	64%	52%	-7%
PORT LA NOUVELLE	34	263	7,68	61	419	6,86	79%	59%	-11%
LA ROCHELLE	21	200	9,54	43	402	9,41	103%	100%	-1%
ST JEAN DE LUZ	40	281	6,98	48	379	7,96	18%	35%	14%
CONCARNEAU	33	477	14,46	26	369	14,31	-22%	-23%	-1%
LORIENT	25	303	12,12	33	355	10,69	33%	17%	-12%
SAINTE QUAY PORTRIEUX	13	183	13,67	20	297	14,71	51%	62%	8%
LA TURBALLE	26	259	10,14	32	285	8,95	25%	10%	-12%
ILE D YEU	5	40	7,60	37	250	6,71	x 7	x 6	-12%
ERQUY	42	384	9,12	28	241	8,67	-34%	-37%	-5%

Evolution mensuelle
des QUANTITES MISES EN VENTE
et des PRIX MOYENS
sous toutes les halles à marée
en 2013 et 2014

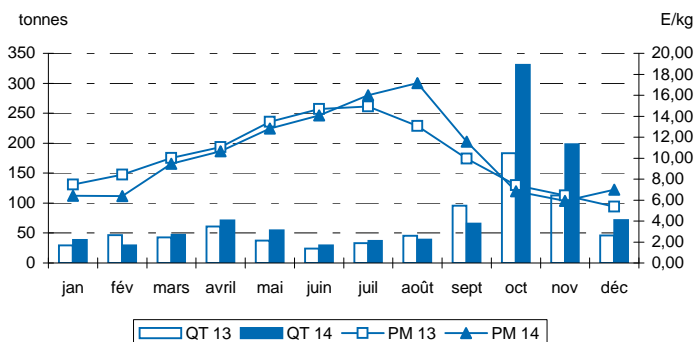

Quantités mises en vente et invendus dans les principales halles à marée

Halle à marée	2013			2014			Evolution	
	Q. mises en vente (T)	Q. invendus (T)	Taux invendus	Q. mises en vente (T)	Q. invendus (T)	Taux invendus	Q. mises en vente (%)	Q. invendus (%)
Toutes halles à marée	757	4,2	0,6%	1 012	2,5	0,3%	34%	-40%
SETE	92	0,5	0,6%	143			56%	
LES SABLES D'OLONNE	77			151			97%	
LE GRAU DU ROI	69			96			39%	
ARCACHON	116	2,8	2,4%	81			-30%	
NOIRMOUTIER	33			58			75%	
AGDE	32	0,3	0,9%	53	0,7	1,4%	64%	146%
PORT LA NOUVELLE	34	0,1	0,4%	63	1,7	2,8%	83%	x 14
LA ROCHELLE	21	0,1	0,7%	43			102%	
ST JEAN DE LUZ	40	0,1	0,1%	48			18%	
CONCARNEAU	33			26			-22%	
LORIENT	25			33			33%	
SAINTE QUAY PORTRIEUX	13			20			50%	
LA TURBALLE	26			32			25%	
ILE D YEU	5	0,1	1,9%	37			x 7	
ERQUY	42			28			-34%	

Source : FranceAgriMer/RIC

Détail des ventes dans les principales halles à marée

Halle à marée	2013			2014			Evolution		
	Q. vendues (T)	V. ventes (k€)	P.M. (€/kg)	Q. vendues (T)	V. ventes (k€)	P.M. (€/kg)	Q. vendues (%)	V. ventes (%)	P.M. (%)
Toutes halles à marée	7 288	12 676	1,74	5 379	9 907	1,84	-26%	-22%	6%
LE GUILVINEC	2 086	3 812	1,83	1 622	3 308	2,04	-22%	-13%	12%
ERQUY	1 287	2 175	1,69	1 025	1 598	1,56	-20%	-27%	-8%
SAINT QUAY PORTRIEUX	767	1 255	1,64	636	1 011	1,59	-17%	-19%	-3%
ROSCOFF	596	1 174	1,97	379	838	2,21	-36%	-29%	12%
SAINT GUENOLE	739	1 202	1,63	437	791	1,81	-41%	-34%	11%
LORIENT	397	695	1,75	322	665	2,06	-19%	-4%	18%
CONCARNEAU	525	970	1,85	289	573	1,98	-45%	-41%	7%
LOCTUDY	468	742	1,59	290	572	1,97	-38%	-23%	24%
CHERBOURG	161	292	1,81	136	211	1,55	-15%	-28%	-15%
BOULOGNE/MER	71	88	1,23	106	148	1,39	48%	68%	13%
LA ROCHELLE	138	158	1,15	105	134	1,27	-24%	-16%	11%
AUDIERNE	22	60	2,75	5	15	2,82	-75%	-75%	3%
PORT EN BESSIN	24	40	1,64	7	12	1,69	-72%	-71%	3%
LA TURBALLE	1	2	3,18	4	8	1,91	x 6	x 4	-40%
ST JEAN DE LUZ	1	2	1,91	7	7	0,94	x 7	x 4	-51%

Evolution mensuelle
des QUANTITES MISES EN VENTE
et des PRIX MOYENS
sous toutes les halles à marée
en 2013 et 2014

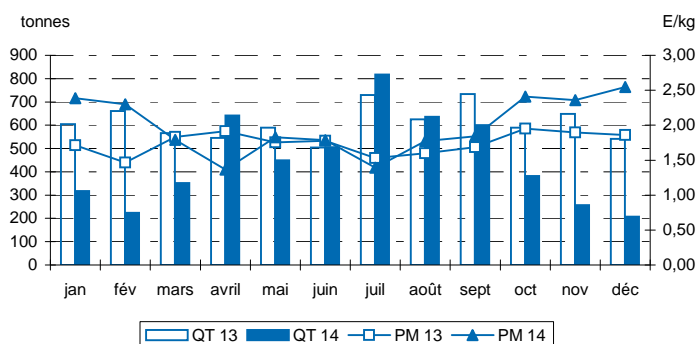

Quantités mises en vente et invendus dans les principales halles à marée

Halle à marée	2013			2014			Evolution	
	Q. mises en vente (T)	Q. invendus (T)	Taux invendus	Q. mises en vente (T)	Q. invendus (T)	Taux invendus	Q. mises en vente (%)	Q. invendus (%)
Toutes halles à marée	7 337	48,2	0,7%	5 390	11,3	0,2%	-27%	-77%
LE GUILVINEC	2 091	4,8	0,2%	1 622	0,1	0,0%	-22%	-97%
ERQUY	1 294	7,1	0,5%	1 027	2,5	0,2%	-21%	-65%
SAINT QUAY PORTRIEUX	778	10,7	1,4%	636	0,6	0,1%	-18%	-94%
ROSCOFF	596	0,1	0,0%	379			-36%	
SAINT GUENOLE	748	8,1	1,1%	437			-42%	
LORIENT	401	3,2	0,8%	322			-19%	
CONCARNEAU	526	0,4	0,1%	290	0,2	0,1%	-45%	-58%
LOCTUDY	471	2,6	0,6%	290			-38%	
CHERBOURG	161	0,1	0,1%	143	6,9	4,8%	-11%	x 52
BOULOGNE/MER	71			106			48%	
LA ROCHELLE	149	10,9	7,3%	106	0,7	0,6%	-29%	-94%
AUDIERNE	22			5			-75%	
PORT EN BESSIN	24	0,1	0,3%	7	0,2	3,1%	-71%	184%
LA TURBALLE	1			4			x 6	
ST JEAN DE LUZ	1			7			x 7	

Source : FranceAgriMer/RIC

Détail des ventes dans les principales halles à marée

Halle à marée	2013			2014			Evolution		
	Q. vendues (T)	V. ventes (k€)	P.M. (€/kg)	Q. vendues (T)	V. ventes (k€)	P.M. (€/kg)	Q. vendues (%)	V. ventes (%)	P.M. (%)
Toutes halles à marée	2 365	3 756	1,59	2 361	3 821	1,62	0%	2%	2%
PORT EN BESSIN	357	583	1,64	386	622	1,61	8%	7%	-1%
LE GUILVINEC	299	450	1,51	332	513	1,55	11%	14%	3%
CHERBOURG	249	438	1,76	259	479	1,85	4%	9%	5%
SAINT QUAY PORTRIEUX	205	339	1,65	266	463	1,74	29%	37%	6%
ERQUY	210	359	1,71	162	293	1,80	-23%	-19%	6%
FECAMP	76	108	1,41	88	141	1,61	15%	31%	14%
BOULOGNE/MER	102	162	1,59	91	140	1,54	-11%	-14%	-3%
CONCARNEAU	102	162	1,58	90	131	1,46	-12%	-19%	-8%
SAINT GUENOLE	119	173	1,45	85	128	1,51	-29%	-26%	4%
LORIENT	93	134	1,43	88	125	1,43	-6%	-6%	0%
ROSCOFF	128	207	1,61	78	125	1,59	-39%	-40%	-1%
LES SABLES D'OLONNE	67	115	1,71	62	98	1,59	-8%	-15%	-7%
GRANVILLE	60	101	1,69	54	96	1,77	-9%	-5%	5%
DIEPPE	76	92	1,22	71	95	1,33	-6%	3%	10%
BREST	64	89	1,40	54	80	1,48	-16%	-11%	6%

Evolution mensuelle des QUANTITES MISES EN VENTE et des PRIX MOYENS sous toutes les halles à marée en 2013 et 2014

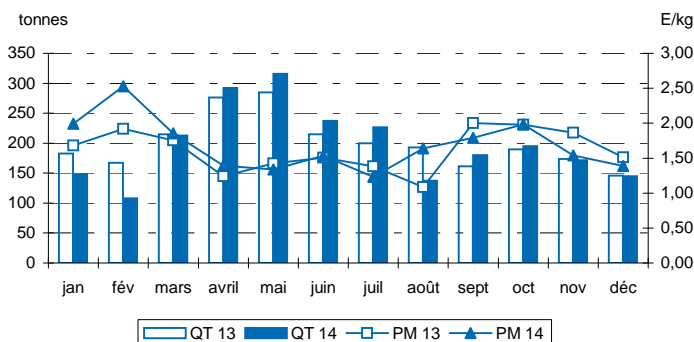

Quantités mises en vente et invendus dans les principales halles à marée

Halle à marée	2013			2014			Evolution	
	Q. mises en vente (T)	Q. invendus (T)	Taux invendus	Q. mises en vente (T)	Q. invendus (T)	Taux invendus	Q. mises en vente (%)	Q. invendus (%)
Toutes halles à marée	2 404	39,1	1,6%	2 369	8,1	0,3%	-1%	-79%
PORT EN BESSIN	362	5,3	1,5%	391	5,0	1,3%	8%	-5%
LE GUILVINEC	304	4,6	1,5%	332			9%	
CHERBOURG	251	1,7	0,7%	261	2,1	0,8%	4%	26%
SAINT QUAY PORTRIEUX	207	2,0	1,0%	266	0,2	0,1%	28%	-88%
ERQUY	211	0,8	0,4%	162			-23%	
FECAMP	78	1,7	2,1%	88			13%	
BOULOGNE/MER	103	0,2	0,2%	91			-11%	
CONCARNEAU	103	0,7	0,6%	90			-13%	
SAINT GUENOLE	123	3,9	3,1%	85			-31%	
LORIENT	101	7,8	7,7%	88			-13%	
ROSCOFF	129	0,7	0,5%	78			-39%	
LES SABLES D'OLONNE	67	0,2	0,4%	62			-9%	
GRANVILLE	60	0,1	0,2%	55	0,4	0,8%	-9%	x 3
DIEPPE	79	2,8	3,6%	71			-9%	
BREST	66	2,6	3,9%	54			-19%	

Source : FranceAgriMer/RIC

Détail des ventes dans les principales halles à marée

Halle à marée	2013			2014			Evolution		
	Q. vendues (T)	V. ventes (k€)	P.M. (€/kg)	Q. vendues (T)	V. ventes (k€)	P.M. (€/kg)	Q. vendues (%)	V. ventes (%)	P.M. (%)
Toutes halles à marée	3 180	6 888	2,17	3 365	6 601	1,96	6%	-4%	-9%
LE GUILVINEC	490	1 087	2,22	896	1 934	2,16	83%	78%	-3%
LORIENT	1 006	1 947	1,94	751	1 348	1,80	-25%	-31%	-7%
ST JEAN DE LUZ	1 239	2 919	2,36	590	1 222	2,07	-52%	-58%	-12%
LES SABLES D'OLONNE	209	414	1,98	532	873	1,64	154%	111%	-17%
DOUARNENEZ	116	244	2,10	350	708	2,03	x 3	191%	-3%
LA TURBALLE	110	250	2,27	245	513	2,09	122%	105%	-8%
ILE D YEU	4	14	3,53	1	4	3,30	-71%	-73%	-7%
SAINT GILLES CROIX DE VIE	5	11	2,10						

Evolution mensuelle
des QUANTITES MISES EN VENTE
et des PRIX MOYENS
sous toutes les halles à marée
en 2013 et 2014

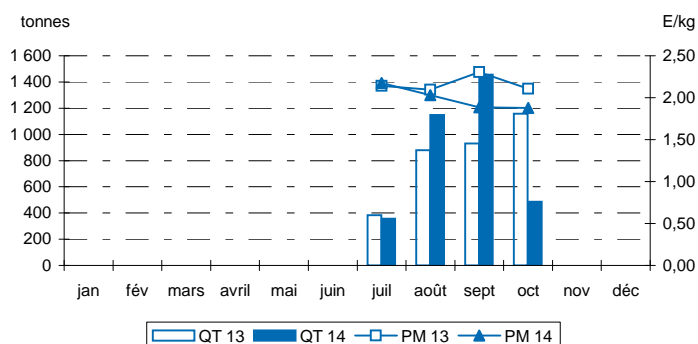

Quantités mises en vente et invendus dans les principales halles à marée

Halle à marée	2013			2014			Evolution	
	Q. mises en vente (T)	Q. invendus (T)	Taux invendus	Q. mises en vente (T)	Q. invendus (T)	Taux invendus	Q. mises en vente (%)	Q. invendus (%)
Toutes halles à marée	3 351	171,1	5,1%	3 447	82,2	2,4%	3%	-52%
LE GUILVINEC	490			896			83%	
LORIENT	1 006			751			-25%	
ST JEAN DE LUZ	1 410	171,1	12,1%	673	82,2	12,2%	-52%	-52%
LES SABLES D'OLONNE	209			532			154%	
DOUARNENEZ	116			350			x 3	
LA TURBALLE	110			245			122%	
ILE D YEU	4			1			-71%	
SAINT GILLES CROIX DE VIE	5						-100%	

Source : FranceAgriMer/RIC

Détail des ventes dans les principales halles à marée

Halle à marée	2013			2014			Evolution		
	Q. vendues (T)	V. ventes (kE)	P.M. (E/kg)	Q. vendues (T)	V. ventes (kE)	P.M. (E/kg)	Q. vendues (%)	V. ventes (%)	P.M. (%)
Toutes halles à marée	3 093	2 811	0,91	3 645	2 832	0,78	18%	1%	-15%
ERQUY	893	681	0,76	1 467	770	0,53	64%	13%	-31%
PORT EN BESSIN	442	441	1,00	462	421	0,91	5%	-4%	-9%
CHERBOURG	462	342	0,74	436	325	0,75	-6%	-5%	1%
LE GRAU DU ROI	181	294	1,62	148	314	2,13	-19%	7%	31%
SAINT QUAY PORTRIEUX	274	184	0,67	321	179	0,56	17%	-3%	-17%
AGDE	96	131	1,37	92	143	1,55	-4%	9%	13%
BOULOGNE/MER	182	169	0,93	140	127	0,91	-23%	-25%	-2%
ROSCOFF	132	108	0,82	148	92	0,62	13%	-15%	-24%
LE GUILVINEC	109	61	0,55	121	63	0,52	10%	3%	-6%
ST JEAN DE LUZ	30	60	2,00	28	52	1,87	-8%	-14%	-6%
ARCACHON	18	27	1,48	25	44	1,73	38%	61%	17%
FECAMP	60	52	0,86	70	43	0,61	17%	-17%	-29%
GRANVILLE	98	57	0,59	63	41	0,65	-35%	-29%	10%
CONCARNEAU	14	30	2,23	10	32	3,23	-28%	5%	45%
SAINT GUENOLE	23	33	1,48	17	23	1,34	-25%	-32%	-10%

Evolution mensuelle
des QUANTITES MISES EN VENTE
et des PRIX MOYENS
sous toutes les halles à marée
en 2013 et 2014

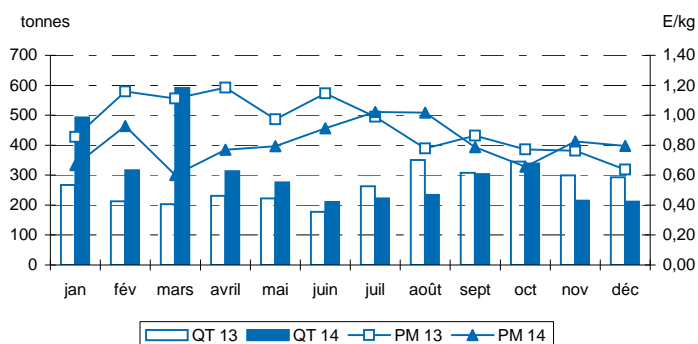

Quantités mises en vente et invendus dans les principales halles à marée

Halle à marée	2013			2014			Evolution	
	Q. mises en vente (T)	Q. invendus (T)	Taux invendus	Q. mises en vente (T)	Q. invendus (T)	Taux invendus	Q. mises en vente (%)	Q. invendus (%)
Toutes halles à marée	3 171	77,8	2,5%	3 724	79,7	2,1%	17%	2%
ERQUY	896	3,5	0,4%	1 467			64%	
PORT EN BESSIN	448	5,9	1,3%	514	52,2	10,1%	15%	x 9
CHERBOURG	469	7,8	1,7%	460	24,9	5,4%	-2%	x 3
LE GRAU DU ROI	181			148			-19%	
SAINT QUAY PORTRIEUX	276	2,2	0,8%	321	0,3	0,1%	16%	-86%
AGDE	104	8,3	8,0%	92	0,1	0,1%	-11%	-99%
BOULOGNE/MER	211	29,0	13,7%	140			-34%	
ROSCOFF	132	0,1	0,1%	148			12%	
LE GUILVINEC	116	6,4	5,6%	121			4%	
ST JEAN DE LUZ	34	3,7	10,9%	28			-18%	
ARCACHON	20	1,4	7,2%	26	0,3	1,4%	30%	-76%
FECAMP	61	1,6	2,6%	70	0,1	0,1%	14%	-94%
GRANVILLE	98	0,2	0,2%	63			-35%	
CONCARNEAU	16	1,9	12,4%	10			-37%	
SAINT GUENOLE	25	2,3	9,3%	17			-32%	

Source : FranceAgriMer/RIC

Détail des ventes dans les principales halles à marée

Halle à marée	2013			2014			Evolution		
	Q. vendues (T)	V. ventes (k€)	P.M. (€/kg)	Q. vendues (T)	V. ventes (k€)	P.M. (€/kg)	Q. vendues (%)	V. ventes (%)	P.M. (%)
Toutes halles à marée	198	3 627	18,34	238	3 837	16,12	20%	6%	-12%
SAINT QUAY PORTRIEUX	23	458	19,73	35	603	17,38	49%	32%	-12%
GRANVILLE	32	614	19,46	35	600	16,94	12%	-2%	-13%
ROSCOFF	31	527	16,83	42	518	12,36	34%	-2%	-27%
LORIENT	16	315	19,12	18	331	18,05	11%	5%	-6%
LE CROISIC	15	322	21,56	16	302	18,69	8%	-6%	-13%
BREST	16	276	16,72	18	281	15,42	10%	2%	-8%
NOIRMOUTIER	11	205	18,54	16	274	17,48	41%	33%	-6%
LE GUILVINEC	8	142	16,86	9	150	16,04	11%	5%	-5%
ERQUY	7	132	17,92	8	128	16,47	6%	-3%	-8%
CONCARNEAU	7	120	17,94	7	112	16,96	-2%	-7%	-5%
CHERBOURG	4	66	16,35	6	87	15,48	41%	33%	-5%
QUIBERON	6	103	18,40	4	77	17,42	-21%	-26%	-5%
LES SABLES D'OLONNE	3	59	17,33	4	72	18,33	15%	21%	6%
OLERON	3	66	20,35	3	67	19,25	8%	2%	-5%
BOULOGNE/MER	2	27	12,66	4	52	11,81	105%	91%	-7%

Evolution mensuelle des QUANTITES MISES EN VENTE et des PRIX MOYENS sous toutes les halles à marée en 2013 et 2014

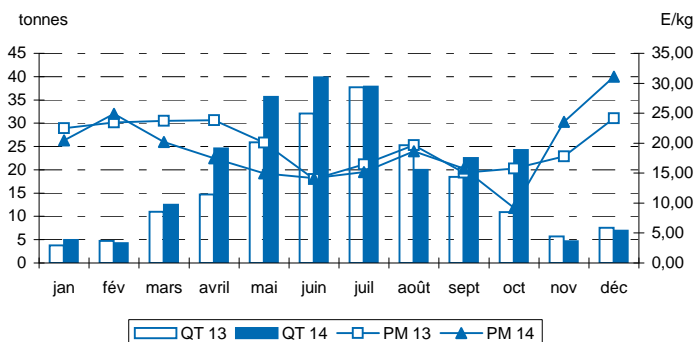

Quantités mises en vente et invendus dans les principales halles à marée

Halle à marée	2013			2014			Evolution	
	Q. mises en vente (T)	Q. invendus (T)	Taux invendus	Q. mises en vente (T)	Q. invendus (T)	Taux invendus	Q. mises en vente (%)	Q. invendus (%)
Toutes halles à marée	198	0,04	0,0	238	0,03	0,0	20%	-28%
SAINT QUAY PORTRIEUX	23			35			49%	
GRANVILLE	32			35			12%	
ROSCOFF	31			42			34%	
LORIENT	16	0,01	0,0	18			11%	
LE CROISIC	15			16			8%	
BREST	17	0,02	0,0	18			10%	
NOIRMOUTIER	11			16			41%	
LE GUILVINEC	8			9			11%	
ERQUY	7			8			6%	
CONCARNEAU	7			7			-2%	
CHERBOURG	4			6	0,02	0,0	41%	
QUIBERON	6			4			-21%	
LES SABLES D'OLONNE	3			4			15%	
OLERON	3			3			8%	
BOULOGNE/MER	2			4			105%	

Source : FranceAgriMer/RIC

Détail des ventes dans les principales halles à marée

Halle à marée	2013			2014			Evolution		
	Q. vendues (T)	V. ventes (k€)	P.M. (€/kg)	Q. vendues (T)	V. ventes (k€)	P.M. (€/kg)	Q. vendues (%)	V. ventes (%)	P.M. (%)
Toutes halles à marée	2 679	29 589	11,04	2 956	33 153	11,22	10%	12%	2%
LORIENT	611	7 342	12,01	705	8 628	12,23	15%	18%	2%
LE GUILVINEC	567	6 304	11,12	702	7 881	11,23	24%	25%	1%
CONCARNEAU	472	5 383	11,41	565	6 206	10,99	20%	15%	-4%
LE CROISIC	267	3 098	11,59	315	3 858	12,26	18%	25%	6%
LOCTUDY	224	1 990	8,87	220	1 987	9,02	-2%	0%	2%
SAINT GUENOLE	262	2 431	9,26	207	1 951	9,44	-21%	-20%	2%
OLERON	169	1 839	10,89	116	1 166	10,05	-31%	-37%	-8%
LES SABLES D'OLONNE	75	836	11,09	94	1 074	11,39	25%	29%	3%
LA TURBALLE	9	107	11,47	19	207	10,87	104%	94%	-5%
LA ROCHELLE	17	178	10,51	6	68	10,95	-64%	-62%	4%
SETE	2	36	21,90	3	64	22,97	68%	76%	5%
AGDE	0,7	13	20,12	1,0	22	21,97	51%	64%	9%
ST JEAN DE LUZ	1,4	23	16,27	1,2	21	18,14	-17%	-7%	12%
QUIBERON	0,0	0,0	0,00	1,4	16	11,70			
PORT LA NOUVELLE	0,1	2	23,88	0,2	4	22,58	159%	147%	-5%

Evolution mensuelle
des QUANTITES MISES EN VENTE
et des PRIX MOYENS
sous toutes les halles à marée
en 2013 et 2014

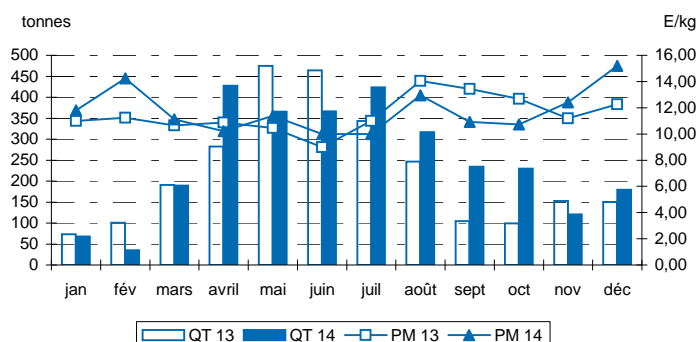

Quantités mises en vente et invendus dans les principales halles à marée

Halle à marée	2013			2014			Evolution	
	Q. mises en vente (T)	Q. invendus (T)	Taux invendus	Q. mises en vente (T)	Q. invendus (T)	Taux invendus	Q. mises en vente (%)	Q. invendus (%)
Toutes halles à marée	2 682	3,2	0,1%	2 956	0,0	0,0%	10%	-100%
LORIENT	612	0,2	0,0%	705			15%	
LE GUILVINEC	569	1,8	0,3%	702			23%	
CONCARNEAU	472			565			20%	
LE CROISIC	268	0,2	0,1%	315			18%	
LOCTUDY	225	0,4	0,2%	220			-2%	
SAINT GUENOLE	263	0,4	0,2%	207			-21%	
OLERON	169			116			-31%	
LES SABLES D'OLONNE	75	0,1	0,1%	94			25%	
LA TURBALLE	9			19			104%	
LA ROCHELLE	17			6			-64%	
SETE	2			3			68%	
AGDE	0,7			1,0			51%	
ST JEAN DE LUZ	1,4			1,2			-17%	
QUIBERON				1,4				
PORT LA NOUVELLE	0,1			0,2			152%	

Source : FranceAgriMer/RIC

Détail des ventes dans les principales halles à marée

Halle à marée	2013			2014			Evolution		
	Q. vendues (T)	V. ventes (k€)	P.M. (€/kg)	Q. vendues (T)	V. ventes (k€)	P.M. (€/kg)	Q. vendues (%)	V. ventes (%)	P.M. (%)
Toutes halles à marée	2 424	10 549	4,35	2 837	11 670	4,11	17%	11%	-5%
AUDIERNE	269	1 263	4,69	431	1 869	4,34	60%	48%	-8%
LE GUILVINEC	297	1 173	3,95	358	1 286	3,59	20%	10%	-9%
LORIENT	184	928	5,05	213	1 105	5,19	16%	19%	3%
ERQUY	206	885	4,31	295	1 033	3,50	43%	17%	-19%
CONCARNEAU	178	870	4,89	204	993	4,87	15%	14%	-1%
ROSCOFF	152	616	4,05	189	645	3,42	24%	5%	-16%
SAINT GUENOLE	119	527	4,44	161	639	3,98	35%	21%	-10%
SAINT QUAY PORTRIEUX	111	465	4,18	144	576	4,01	29%	24%	-4%
PORT EN BESSIN	158	609	3,85	135	474	3,52	-15%	-22%	-9%
LES SABLES D'OLONNE	92	394	4,29	114	469	4,13	23%	19%	-4%
LE CROISIC	48	314	6,48	54	366	6,74	12%	17%	4%
BREST	75	339	4,52	89	356	4,00	19%	5%	-12%
CHERBOURG	105	384	3,67	97	351	3,64	-8%	-8%	-1%
NOIRMOUTIER	62	260	4,16	59	250	4,27	-6%	-4%	3%
LA TURBALLE	48	224	4,71	54	241	4,46	13%	7%	-5%

Evolution mensuelle
des QUANTITES MISES EN VENTE
et des PRIX MOYENS
sous toutes les halles à marée
en 2013 et 2014

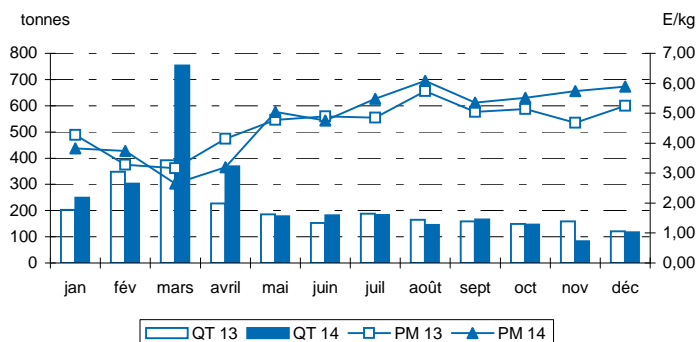

Quantités mises en vente et invendus dans les principales halles à marée

Halle à marée	2013			2014			Evolution	
	Q. mises en vente (T)	Q. invendus (T)	Taux invendus	Q. mises en vente (T)	Q. invendus (T)	Taux invendus	Q. mises en vente (%)	Q. invendus (%)
Toutes halles à marée	2 451	26,8	1,1%	2 876	38,8	1,4%	17%	45%
AUDIERNE	269			431			60%	
LE GUILVINEC	302	4,2	1,4%	358			19%	
LORIENT	185	0,9	0,5%	216	3,4	1,6%	17%	x 4
ERQUY	207	1,6	0,7%	317	21,9	6,9%	53%	x 14
CONCARNEAU	179	0,9	0,5%	204	0,3	0,1%	14%	-67%
ROSCOFF	152			191	1,9	1,0%	25%	
SAINT GUENOLE	121	2,6	2,2%	161			32%	
SAINT QUAY PORTRIEUX	112	0,8	0,7%	146	2,7	1,8%	31%	x 3
PORT EN BESSIN	165	6,4	3,9%	140	5,4	3,8%	-15%	-16%
LES SABLES D'OLONNE	93	0,9	1,0%	114			22%	
LE CROISIC	49	0,3	0,6%	54	0,0	0,0%	12%	-91%
BREST	75	0,1	0,1%	89			18%	
CHERBOURG	106	1,7	1,6%	99	2,8	2,8%	-6%	66%
NOIRMOUTIER	63	0,3	0,5%	59			-7%	
LA TURBALLE	48	0,2	0,3%	54	0,0	0,0%	13%	-95%

Source : FranceAgriMer/RIC

Détail des ventes dans les principales halles à marée

Halle à marée	2013			2014			Evolution		
	Q. vendues (T)	V. ventes (k€)	P.M. (€/kg)	Q. vendues (T)	V. ventes (k€)	P.M. (€/kg)	Q. vendues (%)	V. ventes (%)	P.M. (%)
Toutes halles à marée	5 693	7 528	1,32	4 692	7 140	1,52	-18%	-5%	15%
BOULOGNE/MER	3 169	3 962	1,25	2 831	4 179	1,48	-11%	5%	18%
LORIENT	2 362	3 311	1,40	1 778	2 830	1,59	-25%	-15%	13%
CONCARNEAU	83	117	1,42	37	53	1,43	-55%	-55%	1%
LE GUILVINEC	26	47	1,81	11	20	1,85	-59%	-58%	2%
LA ROCHELLE	17	25	1,46	11	15	1,31	-34%	-41%	-10%
SAINT GUENOLE	13	24	1,86	6	10	1,73	-55%	-58%	-7%
LOCTUDY	3	6	1,75	5	10	1,83	55%	63%	5%
ERQUY	2	4	1,93	3	5	1,81	26%	19%	-6%
AUDIERNE	3	7	2,48	2	5	2,53	-29%	-27%	2%
ST JEAN DE LUZ	1	2	1,59	4	5	1,27	193%	133%	-20%
ROSCOFF	9	13	1,55	2	4	1,69	-74%	-71%	9%
SAINT QUAY PORTRIEUX	5	8	1,59	2	3	2,02	-67%	-58%	27%
BREST	0,6	1,0	1,69	0,5	0,8	1,68	-23%	-24%	-1%

Evolution mensuelle
des QUANTITES MISES EN VENTE
et des PRIX MOYENS
sous toutes les halles à marée
en 2013 et 2014

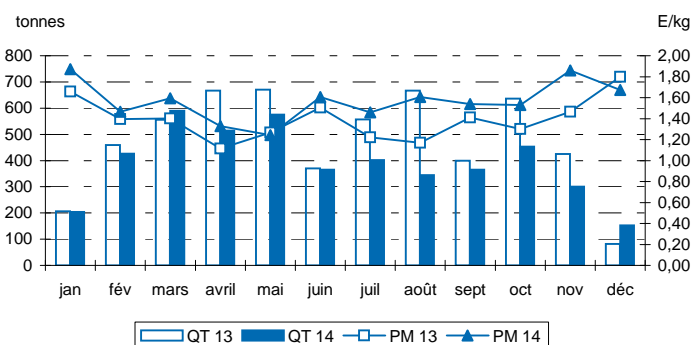

Quantités mises en vente et invendus dans les principales halles à marée

Halle à marée	2013			2014			Evolution	
	Q. mises en vente (T)	Q. invendus (T)	Taux invendus	Q. mises en vente (T)	Q. invendus (T)	Taux invendus	Q. mises en vente (%)	Q. invendus (%)
Toutes halles à marée	5 695	1,3	0,0%	4 692	0,03	0,0%	-18%	-98%
BOULOGNE/MER	3 169			2 831			-11%	
LORIENT	2 362	0,9	0,0%	1 778			-25%	
CONCARNEAU	83	0,1	0,1%	37			-55%	
LE GUILVINEC	26	0,1	0,3%	11			-59%	
LA ROCHELLE	17	0,2	0,9%	11			-35%	
SAINT GUENOLE	13			6			-55%	
LOCTUDY	3			5			54%	
ERQUY	2			3			24%	
AUDIERNE	3			2			-29%	
ST JEAN DE LUZ	1			4			188%	
ROSCOFF	9			2			-74%	
SAINT QUAY PORTRIEUX	5	0,1	1,5%	2			-67%	
BREST	0,6			0,5			-25%	

Source : FranceAgriMer/RIC

Détail des ventes dans les principales halles à marée

Halle à marée	2013			2014			Evolution		
	Q. vendues (T)	V. ventes (k€)	P.M. (€/kg)	Q. vendues (T)	V. ventes (k€)	P.M. (€/kg)	Q. vendues (%)	V. ventes (%)	P.M. (%)
Toutes halles à marée	882	3 225	3,66	982	3 512	3,58	11%	9%	-2%
LE GUILVINEC	228	881	3,87	281	1 038	3,69	23%	18%	-5%
ERQUY	146	623	4,27	194	739	3,82	33%	19%	-11%
SAINT QUAY PORTRIEUX	101	315	3,11	119	417	3,50	18%	32%	13%
ROSCOFF	88	340	3,85	112	415	3,72	26%	22%	-3%
BOULOGNE/MER	159	466	2,93	110	307	2,79	-31%	-34%	-5%
SAINT GUENOLE	36	164	4,51	34	134	3,95	-7%	-18%	-12%
CHERBOURG	40	133	3,30	41	131	3,22	1%	-2%	-2%
LOCTUDY	17	57	3,32	24	82	3,44	37%	43%	4%
LORIENT	11	45	4,08	17	67	3,88	57%	50%	-5%
CONCARNEAU	17	65	3,85	14	48	3,51	-18%	-25%	-9%
PORT EN BESSIN	20	73	3,66	11	41	3,69	-45%	-45%	1%
LES SABLES D'OLONNE	1	5	7,19	3	22	6,52	x 5	x 5	-9%
LA TURBALLE	1	7	5,72	4	19	4,88	x 3	171%	-15%
ST JEAN DE LUZ	3	9	3,26	4	10	2,30	54%	9%	-30%
DIEPPE	5	13	2,47	3	9	2,70	-37%	-32%	9%

Evolution mensuelle
des QUANTITES MISES EN VENTE
et des PRIX MOYENS
sous toutes les halles à marée
en 2013 et 2014

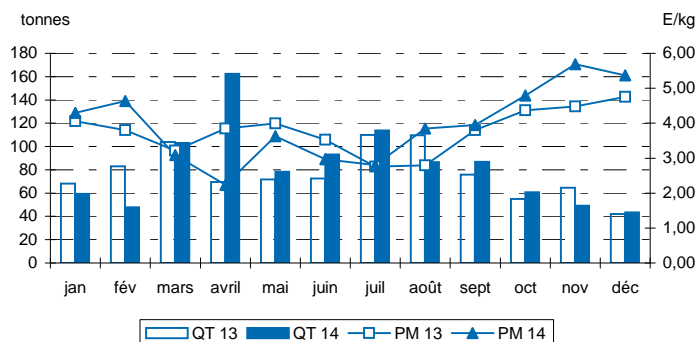

Quantités mises en vente et invendus dans les principales halles à marée

Halle à marée	2013			2014			Evolution	
	Q. mises en vente (T)	Q. invendus (T)	Taux invendus	Q. mises en vente (T)	Q. invendus (T)	Taux invendus	Q. mises en vente (%)	Q. invendus (%)
Toutes halles à marée	926	43,9	4,7%	985	2,5	0,3%	6%	-94%
LE GUILVINEC	230	1,7	0,7%	281			22%	
ERQUY	159	12,7	8,0%	194			22%	
SAINT QUAY PORTRIEUX	117	15,4	13,2%	119			2%	
ROSCOFF	91	2,4	2,6%	112			23%	
BOULOGNE/MER	161	2,4	1,5%	110			-32%	
SAINT GUENOLE	37	0,3	0,7%	34			-7%	
CHERBOURG	42	1,6	3,8%	42	1,7	3,9%	1%	4%
LOCTUDY	18	0,8	4,4%	24			31%	
LORIENT	12	0,7	6,1%	17			47%	
CONCARNEAU	17	0,2	1,3%	14			-19%	
PORT EN BESSIN	21	1,2	5,8%	11	0,2	1,6%	-48%	-86%
LES SABLES D'OLONNE	1			3			x 5	
LA TURBALLE	1			4			x 3	
ST JEAN DE LUZ	3	0,1	5,2%	4			46%	
DIEPPE	8	2,4	31,2%	4	0,4	11,5%	-51%	-82%

Source : FranceAgriMer/RIC

Détail des ventes dans les principales halles à marée

Halle à marée	2013			2014			Evolution		
	Q. vendues (T)	V. ventes (k€)	P.M. (€/kg)	Q. vendues (T)	V. ventes (k€)	P.M. (€/kg)	Q. vendues (%)	V. ventes (%)	P.M. (%)
Toutes halles à marée	1 466	3 202	2,18	1 536	2 925	1,90	5%	-9%	-13%
LORIENT	884	2 058	2,33	1 034	2 092	2,02	17%	2%	-13%
BOULOGNE/MER	458	923	2,01	404	705	1,74	-12%	-24%	-13%
CONCARNEAU	95	166	1,75	71	83	1,17	-25%	-50%	-33%
LE GUILVINEC	18	33	1,86	17	29	1,72	-6%	-13%	-7%
SAINT GUENOLE	8	15	1,96	5	9	1,67	-33%	-43%	-15%
ILE D YEU	3	4	1,58	3	4	1,58	8%	8%	0%
LES SABLES D'OLONNE	0,9	2	2,29	1,2	2	1,37	41%	-15%	-40%
LOCTUDY				0,6	1,1	1,89			
ST JEAN DE LUZ	0,3	0,5	1,33	0,7	0,6	0,86	102%	31%	-35%

Evolution mensuelle
des QUANTITES MISES EN VENTE
et des PRIX MOYENS
sous toutes les halles à marée
en 2013 et 2014

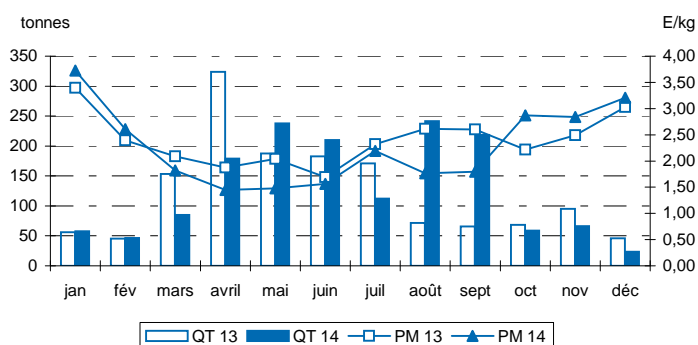

Quantités mises en vente et invendus dans les principales halles à marée

Halle à marée	2013			2014			Evolution	
	Q. mises en vente (T)	Q. invendus (T)	Taux invendus	Q. mises en vente (T)	Q. invendus (T)	Taux invendus	Q. mises en vente (%)	Q. invendus (%)
Toutes halles à marée	1 467	0,2	0,0%	1 536	0,0	0,0%	5%	-100%
LORIENT	884	0,1	0,0%	1 034			17%	
BOULOGNE/MER	458			404			-12%	
CONCARNEAU	95			71			-25%	
LE GUILVINEC	18	0,1	0,3%	17			-6%	
SAINT GUENOLE	8			5			-33%	
ILE D YEU	3			3			7%	
LES SABLES D'OLONNE	0,9			1,2			39%	
LOCTUDY				0,6				
ST JEAN DE LUZ	0,3			0,7			102%	

Source : FranceAgriMer/RIC

Détail des ventes dans les principales halles à marée

Halle à marée	2013			2014			Evolution		
	Q. vendues (T)	V. ventes (k€)	P.M. (€/kg)	Q. vendues (T)	V. ventes (k€)	P.M. (€/kg)	Q. vendues (%)	V. ventes (%)	P.M. (%)
Toutes halles à marée	1 772	4 199	2,37	2 000	4 071	2,04	13%	-3%	-14%
LORIENT	701	1 712	2,44	789	1 710	2,17	12%	0%	-11%
LE GUILVINEC	282	662	2,35	306	627	2,05	8%	-5%	-13%
ERQUY	158	382	2,41	187	376	2,01	18%	-2%	-17%
CONCARNEAU	172	366	2,13	165	263	1,60	-4%	-28%	-25%
ROSCOFF	87	204	2,34	129	232	1,80	48%	14%	-23%
SAINT QUAY PORTRIEUX	78	181	2,32	95	173	1,82	22%	-5%	-22%
BOULOGNE/MER	47	84	1,80	78	129	1,65	66%	53%	-8%
SAINT GUENOLE	79	182	2,29	57	123	2,16	-28%	-32%	-6%
LOCTUDY	48	109	2,27	53	108	2,05	10%	-1%	-10%
CHERBOURG	18	50	2,78	29	55	1,91	60%	10%	-31%
LES SABLES D'OLONNE	8	29	3,55	12	36	2,95	51%	25%	-17%
LA ROCHELLE	20	40	2,03	17	35	2,11	-16%	-13%	4%
AUDIERNE	15	44	2,83	13	35	2,69	-17%	-21%	-5%
BREST	15	33	2,26	16	29	1,82	9%	-12%	-20%
OLERON	5	17	3,64	9	27	3,14	92%	65%	-14%

Evolution mensuelle
des QUANTITES MISES EN VENTE
et des PRIX MOYENS
sous toutes les halles à marée
en 2013 et 2014

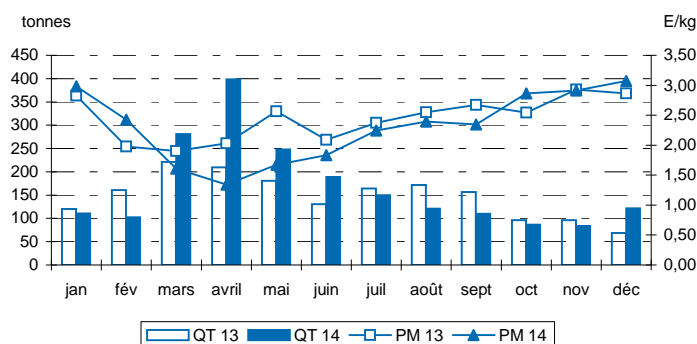

Quantités mises en vente et invendus dans les principales halles à marée

Halle à marée	2013			2014			Evolution	
	Q. mises en vente (T)	Q. invendus (T)	Taux invendus	Q. mises en vente (T)	Q. invendus (T)	Taux invendus	Q. mises en vente (%)	Q. invendus (%)
Toutes halles à marée	1 776	4,4	0,3%	2 001	1,2	0,1%	13%	-73%
LORIENT	701			789			12%	
LE GUILVINEC	284	2,5	0,9%	306			8%	
ERQUY	159	0,7	0,4%	187			18%	
CONCARNEAU	172	0,1	0,1%	165			-4%	
ROSCOFF	87			129			48%	
SAINT QUAY PORTRIEUX	78	0,4	0,6%	95			21%	
BOULOGNE/MER	47			78			66%	
SAINT GUENOLE	79	0,1	0,1%	57			-28%	
LOCTUDY	48	0,1	0,3%	53			10%	
CHERBOURG	18			30	1,1	3,8%	66%	
LES SABLES D'OLONNE	8			12			51%	
LA ROCHELLE	20			17			-16%	
AUDIERNE	15			13			-17%	
BREST	15	0,3	1,7%	16			7%	
OLERON	5			9			92%	

Source : FranceAgriMer/RIC

Détail des ventes dans les principales halles à marée

Halle à marée	2013			2014			Evolution		
	Q. vendues (T)	V. ventes (k€)	P.M. (€/kg)	Q. vendues (T)	V. ventes (k€)	P.M. (€/kg)	Q. vendues (%)	V. ventes (%)	P.M. (%)
Toutes halles à marée	917	5 710	6,23	791	5 189	6,56	-14%	-9%	5%
OLERON	333	1 962	5,90	290	1 690	5,83	-13%	-14%	-1%
ROYAN	177	1 288	7,28	180	1 240	6,91	2%	-4%	-5%
LA ROCHELLE	126	832	6,61	112	807	7,23	-11%	-3%	9%
LES SABLES D'OLONNE	93	523	5,63	78	500	6,40	-16%	-4%	14%
ARCACHON	79	427	5,44	43	293	6,74	-45%	-31%	24%
ST JEAN DE LUZ	45	269	5,96	41	289	7,08	-10%	7%	19%
NOIRMOUTIER	7	66	8,88	10	96	9,47	36%	45%	7%
SAINT GILLES CROIX DE VIE	22	130	5,85	14	87	6,18	-37%	-34%	6%
LA TURBALLE	8	64	7,78	8	70	8,87	-4%	9%	14%
ILE D YEU	22	109	4,98	10	69	6,91	-54%	-36%	39%
LE CROISIC	3	19	7,25	3	25	8,25	14%	30%	14%
LORIENT	1,5	15	9,93	2	17	10,42	11%	16%	5%
QUIBERON				0,2	3	11,98			
CONCARNEAU	0,8	5	6,92	0,2	2	8,55	-68%	-61%	23%

Evolution mensuelle des QUANTITES MISES EN VENTE et des PRIX MOYENS sous toutes les halles à marée en 2013 et 2014

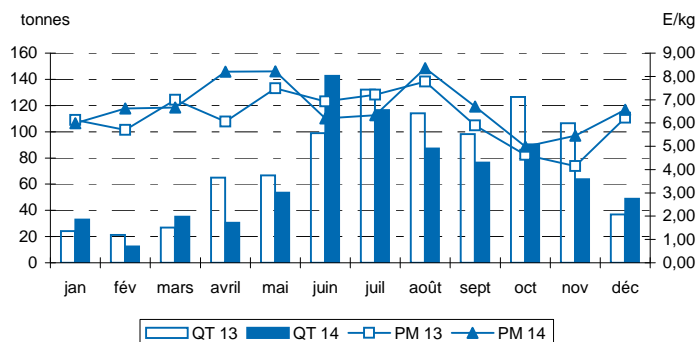

Quantités mises en vente et invendus dans les principales halles à marée

Halle à marée	2013			2014			Evolution	
	Q. mises en vente (T)	Q. invendus (T)	Taux invendus	Q. mises en vente (T)	Q. invendus (T)	Taux invendus	Q. mises en vente (%)	Q. invendus (%)
Toutes halles à marée	917	0,8	0,1%	791	0,02	0,0%	-14%	-98%
OLERON	333			290			-13%	
ROYAN	177			180			2%	
LA ROCHELLE	126			112			-11%	
LES SABLES D'OLONNE	93	0,5	0,5%	78			-16%	
ARCACHON	79	0,2	0,3%	43			-45%	
ST JEAN DE LUZ	45			41			-10%	
NOIRMOUTIER	7			10			36%	
SAINT GILLES CROIX DE VIE	22			14			-37%	
LA TURBALLE	8			8			-4%	
ILE D YEU	22	0,1	0,3%	10			-54%	
LE CROISIC	3			3			14%	
LORIENT	1,5			2			11%	
QUIBERON				0,2				
CONCARNEAU	0,8			0,2			-69%	

Source : FranceAgriMer/RIC

Détail des ventes dans les principales halles à marée

Halle à marée	2013			2014			Evolution		
	Q. vendues (T)	V. ventes (k€)	P.M. (€/kg)	Q. vendues (T)	V. ventes (k€)	P.M. (€/kg)	Q. vendues (%)	V. ventes (%)	P.M. (%)
Toutes halles à marée	6 676	9 396	1,41	7 213	10 068	1,40	8%	7%	-1%
BOULOGNE/MER	2 473	3 107	1,26	2 659	3 265	1,23	8%	5%	-2%
ST JEAN DE LUZ	1 056	1 492	1,41	1 415	1 614	1,14	34%	8%	-19%
LA TURBALLE	559	835	1,49	508	680	1,34	-9%	-19%	-10%
PORT EN BESSIN	322	484	1,50	297	586	1,97	-8%	21%	31%
LES SABLES D'OLONNE	237	423	1,79	387	553	1,43	63%	31%	-20%
FECAMP	360	424	1,18	404	541	1,34	12%	27%	13%
SETE	204	365	1,79	212	494	2,33	4%	35%	30%
LE GRAU DU ROI	276	284	1,03	190	380	2,00	-31%	34%	94%
LORIENT	161	358	2,22	107	304	2,83	-34%	-15%	28%
AGDE	151	204	1,35	147	299	2,03	-2%	47%	50%
PORT LA NOUVELLE	79	131	1,65	109	218	2,00	38%	67%	21%
OLERON	60	122	2,01	60	125	2,07	0%	3%	3%
CONCARNEAU	112	237	2,11	76	117	1,53	-32%	-51%	-28%
SAINTE GILLES CROIX DE VIE	129	132	1,02	115	108	0,94	-11%	-18%	-8%
CHERBOURG	103	144	1,39	72	97	1,34	-30%	-33%	-4%

Evolution mensuelle des QUANTITES MISES EN VENTE et des PRIX MOYENS sous toutes les halles à marée en 2013 et 2014

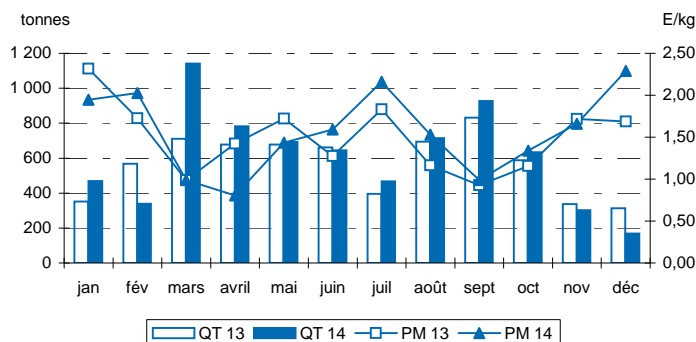

Quantités mises en vente et invendus dans les principales halles à marée

Halle à marée	2013			2014			Evolution	
	Q. mises en vente (T)	Q. invendus (T)	Taux invendus	Q. mises en vente (T)	Q. invendus (T)	Taux invendus	Q. mises en vente (%)	Q. invendus (%)
Toutes halles à marée	6 802	126,9	1,9%	7 284	70,3	1,0%	7%	-45%
BOULOGNE/MER	2 482	9,3	0,4%	2 659			7%	
ST JEAN DE LUZ	1 057	1,7	0,2%	1 468	53,2	3,6%	39%	x 31
LA TURBALLE	564	5,0	0,9%	508	0,1	0,0%	-10%	-98%
PORT EN BESSIN	332	10,0	3,0%	303	5,5	1,8%	-9%	-45%
LES SABLES D'OLONNE	239	1,5	0,6%	387			62%	
FECAMP	360			404	0,4	0,1%	12%	
SETE	227	23,5	10,3%	212	0,1	0,1%	-7%	-99%
LE GRAU DU ROI	277	0,8	0,3%	190			-31%	
LORIENT	161	1,0	0,6%	107			-34%	
AGDE	179	28,2	15,7%	150	2,2	1,4%	-16%	-92%
PORT LA NOUVELLE	105	25,8	24,6%	116	6,8	5,9%	10%	-74%
OLERON	60			60			0%	
CONCARNEAU	112	0,2	0,2%	76			-32%	
SAINTE GILLES CROIX DE VIE	138	8,5	6,2%	115			-16%	
CHERBOURG	106	3,0	2,8%	72	0,2	0,3%	-32%	-92%

Source : FranceAgriMer/RIC

Détail des ventes dans les principales halles à marée

Halle à marée	2013			2014			Evolution		
	Q. vendues (T)	V. ventes (k€)	P.M. (€/kg)	Q. vendues (T)	V. ventes (k€)	P.M. (€/kg)	Q. vendues (%)	V. ventes (%)	P.M. (%)
Toutes halles à marée	8 277	14 758	1,78	8 620	15 826	1,84	4%	7%	3%
BOULOGNE/MER	3 413	4 517	1,32	3 328	4 396	1,32	-3%	-3%	0%
LE GUILVINEC	699	1 467	2,10	1 105	2 340	2,12	58%	59%	1%
ERQUY	457	969	2,12	698	1 449	2,08	53%	50%	-2%
ROSCOFF	401	892	2,23	575	1 211	2,11	43%	36%	-5%
CHERBOURG	651	934	1,44	600	1 001	1,67	-8%	7%	16%
LES SABLES D'OLONNE	346	884	2,56	325	814	2,50	-6%	-8%	-2%
SAINT QUAY PORTRIEUX	354	703	1,98	387	750	1,94	9%	7%	-2%
LORIENT	304	813	2,67	262	683	2,60	-14%	-16%	-3%
SAINT GILLES CROIX DE VIE	196	607	3,09	154	577	3,76	-22%	-5%	22%
SAINT GUENOLE	226	434	1,92	176	396	2,25	-22%	-9%	17%
PORT EN BESSIN	198	363	1,83	186	382	2,06	-6%	5%	12%
OLERON	146	391	2,67	114	311	2,72	-22%	-20%	2%
CONCARNEAU	135	350	2,60	132	295	2,24	-2%	-16%	-14%
LA TURBALLE	280	545	1,95	143	291	2,04	-49%	-47%	5%
LOCTUDY	141	245	1,74	121	264	2,19	-14%	8%	26%

Evolution mensuelle des QUANTITES MISES EN VENTE et des PRIX MOYENS sous toutes les halles à marée en 2013 et 2014

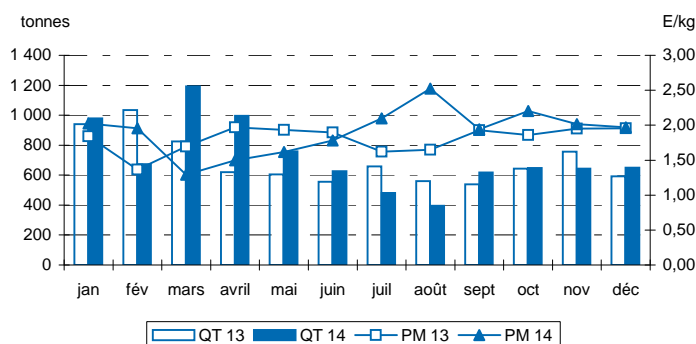

Quantités mises en vente et invendus dans les principales halles à marée

Halle à marée	2013			2014			Evolution	
	Q. mises en vente (T)	Q. invendus (T)	Taux invendus	Q. mises en vente (T)	Q. invendus (T)	Taux invendus	Q. mises en vente (%)	Q. invendus (%)
Toutes halles à marée	8 330	53,6	0,6%	8 662	42,1	0,5%	4%	-21%
BOULOGNE/MER	3 413	0,4	0,0%	3 328			-3%	
LE GUILVINEC	703	4,0	0,6%	1 105			57%	
ERQUY	460	3,0	0,7%	702	3,7	0,5%	52%	21%
ROSCOFF	401	0,5	0,1%	575			43%	
CHERBOURG	668	16,9	2,5%	630	29,9	4,7%	-6%	76%
LES SABLES D'OLONNE	348	2,6	0,8%	325			-7%	
SAINT QUAY PORTRIEUX	363	9,2	2,5%	390	3,5	0,9%	7%	-62%
LORIENT	306	2,0	0,7%	263	0,3	0,1%	-14%	-87%
SAINT GILLES CROIX DE VIE	198	2,0	1,0%	154			-23%	
SAINT GUENOLE	228	1,9	0,8%	176			-23%	
PORT EN BESSIN	200	2,5	1,2%	189	3,4	1,8%	-6%	35%
OLERON	146	0,3	0,2%	114			-22%	
CONCARNEAU	137	1,7	1,3%	132	0,1	0,0%	-4%	-96%
LA TURBALLE	281	0,9	0,3%	143	0,1	0,1%	-49%	-87%
LOCTUDY	141	0,7	0,5%	121			-15%	

Source : FranceAgriMer/RIC

Détail des ventes dans les principales halles à marée

Halle à marée	2013			2014			Evolution		
	Q. vendues (T)	V. ventes (k€)	P.M. (€/kg)	Q. vendues (T)	V. ventes (k€)	P.M. (€/kg)	Q. vendues (%)	V. ventes (%)	P.M. (%)
Toutes halles à marée	12 349	32 171	2,61	17 559	43 778	2,49	42%	36%	-4%
ST JEAN DE LUZ	2 911	7 744	2,66	6 264	14 757	2,36	115%	91%	-11%
LORIENT	2 212	5 198	2,35	2 584	5 853	2,27	17%	13%	-4%
LES SABLES D'OLONNE	1 318	3 666	2,78	1 641	4 514	2,75	25%	23%	-1%
LE GRAU DU ROI	511	2 112	4,13	571	2 710	4,75	12%	28%	15%
LA TURBALLE	570	1 299	2,28	1 313	2 394	1,82	130%	84%	-20%
SETE	398	1 545	3,88	442	1 972	4,46	11%	28%	15%
LE GUILVINEC	769	1 741	2,26	801	1 731	2,16	4%	-1%	-5%
OLERON	625	1 528	2,44	617	1 598	2,59	-1%	5%	6%
LA ROCHELLE	437	1 148	2,63	409	1 161	2,84	-6%	1%	8%
CONCARNEAU	585	1 209	2,07	541	1 122	2,07	-8%	-7%	0%
SAINT GUENOLE	594	1 365	2,30	467	1 092	2,34	-21%	-20%	2%
AGDE	149	561	3,77	191	818	4,28	29%	46%	13%
PORT LA NOUVELLE	90	379	4,19	150	644	4,31	65%	70%	3%
BOULOGNE/MER	225	318	1,41	347	540	1,56	54%	70%	10%
ERQUY	137	312	2,28	239	499	2,09	75%	60%	-9%

Evolution mensuelle des QUANTITES MISES EN VENTE et des PRIX MOYENS sous toutes les halles à marée en 2013 et 2014

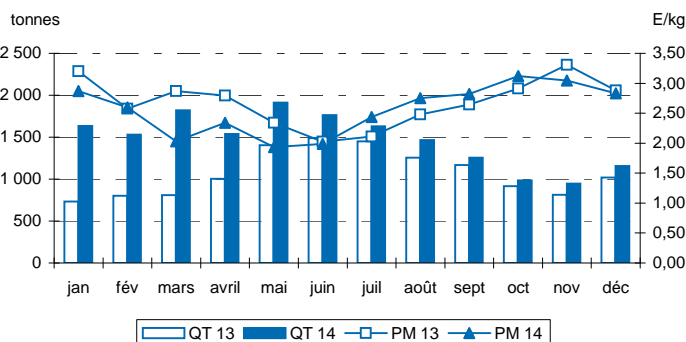

Quantités mises en vente et invendus dans les principales halles à marée

Halle à marée	2013			2014			Evolution	
	Q. mises en vente (T)	Q. invendus (T)	Taux invendus	Q. mises en vente (T)	Q. invendus (T)	Taux invendus	Q. mises en vente (%)	Q. invendus (%)
Toutes halles à marée	12 865	515,3	4,0%	17 634	74,9	0,4%	37%	-85%
ST JEAN DE LUZ	2 911	0,2	0,0%	6 264			115%	
LORIENT	2 284	72,0	3,2%	2 588	3,6	0,1%	13%	-95%
LES SABLES D'OLONNE	1 374	56,3	4,1%	1 641			19%	
LE GRAU DU ROI	512	0,1	0,0%	571			12%	
LA TURBALLE	637	66,4	10,4%	1 344	30,6	2,3%	111%	-54%
SETE	402	3,1	0,8%	442			10%	
LE GUILVINEC	849	79,9	9,4%	810	8,3	1,0%	-5%	-90%
OLERON	632	6,2	1,0%	617			-2%	
LA ROCHELLE	440	3,4	0,8%	409			-7%	
CONCARNEAU	647	62,0	9,6%	543	2,2	0,4%	-16%	-96%
SAINT GUENOLE	647	52,4	8,1%	471	3,8	0,8%	-27%	-93%
AGDE	153	4,2	2,8%	192	1,1	0,6%	26%	-75%
PORT LA NOUVELLE	100	10,1	10,0%	154	4,5	2,9%	53%	-55%
BOULOGNE/MER	225			347			54%	
ERQUY	149	12,3	8,2%	254	14,3	5,6%	70%	17%

Source : FranceAgriMer/RIC

Détail des ventes dans les principales halles à marée

Halle à marée	2013			2014			Evolution		
	Q. vendues (T)	V. ventes (k€)	P.M. (€/kg)	Q. vendues (T)	V. ventes (k€)	P.M. (€/kg)	Q. vendues (%)	V. ventes (%)	P.M. (%)
Toutes halles à marée	4 101	12 819	3,13	3 033	9 560	3,15	-26%	-25%	1%
BOULOGNE/MER	507	1 495	2,95	937	2 266	2,42	85%	52%	-18%
LE GUILVINEC	897	2 751	3,07	412	1 555	3,77	-54%	-43%	23%
ERQUY	456	1 383	3,03	265	942	3,55	-42%	-32%	17%
PORT EN BESSIN	123	596	4,86	228	740	3,25	86%	24%	-33%
SAINT GUENOLE	459	1 417	3,09	193	652	3,38	-58%	-54%	9%
LOCTUDY	347	1 039	3,00	174	633	3,64	-50%	-39%	21%
ROSCOFF	346	1 112	3,21	148	564	3,82	-57%	-49%	19%
SAINT QUAY PORTRIEUX	396	1 088	2,75	148	539	3,66	-63%	-50%	33%
CHERBOURG	68	272	3,98	140	404	2,88	106%	49%	-28%
CONCARNEAU	244	764	3,13	93	342	3,66	-62%	-55%	17%
LORIENT	87	266	3,06	60	223	3,74	-31%	-16%	22%
DIEPPE	22	82	3,80	79	177	2,24	x 4	117%	-41%
DUNKERQUE	66	186	2,83	69	176	2,57	4%	-5%	-9%
FECAMP	40	188	4,70	42	165	3,91	5%	-13%	-17%
AUDIERNE	10	51	5,05	13	62	4,85	27%	22%	-4%

Evolution mensuelle
des QUANTITES MISES EN VENTE
et des PRIX MOYENS
sous toutes les halles à marée
en 2013 et 2014

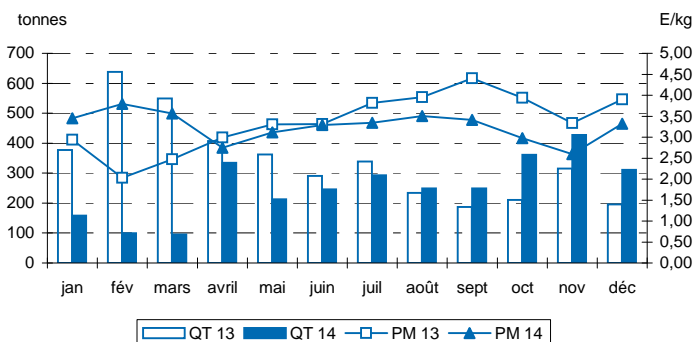

Quantités mises en vente et invendus dans les principales halles à marée

Halle à marée	2013			2014			Evolution	
	Q. mises en vente (T)	Q. invendus (T)	Taux invendus	Q. mises en vente (T)	Q. invendus (T)	Taux invendus	Q. mises en vente (%)	Q. invendus (%)
Toutes halles à marée	4 109	7,7	0,2%	3 035	2,5	0,1%	-26%	-68%
BOULOGNE/MER	507	0,2	0,0%	937			85%	
LE GUILVINEC	901	3,7	0,4%	412			-54%	
ERQUY	457	1,3	0,3%	265	0,1	0,0%	-42%	-96%
PORT EN BESSIN	123			228			86%	
SAINT GUENOLE	460	0,8	0,2%	193			-58%	
LOCTUDY	347	0,1	0,0%	174			-50%	
ROSCOFF	346	0,2	0,1%	148			-57%	
SAINT QUAY PORTRIEUX	396	0,5	0,1%	148			-63%	
CHERBOURG	69	0,7	1,0%	143	2,3	1,6%	107%	x 3
CONCARNEAU	244			93			-62%	
LORIENT	87			60			-31%	
DIEPPE	22			79			x 4	
DUNKERQUE	66			69			4%	
FECAMP	40			42			5%	
AUDIERNE	10			13			27%	

Source : FranceAgriMer/RIC

Détail des ventes dans les principales halles à marée

Halle à marée	2013			2014			Evolution		
	Q. vendues (T)	V. ventes (k€)	P.M. (€/kg)	Q. vendues (T)	V. ventes (k€)	P.M. (€/kg)	Q. vendues (%)	V. ventes (%)	P.M. (%)
Toutes halles à marée	771	1 527	1,98	635	1 375	2,16	-18%	-10%	9%
CONCARNEAU	142	240	1,69	130	219	1,69	-8%	-9%	0%
OLERON	50	135	2,67	36	138	3,81	-28%	3%	43%
LA TURBALLE	56	160	2,85	39	131	3,38	-31%	-18%	18%
SAINT GUENOLE	34	79	2,29	44	116	2,63	28%	47%	15%
LORIENT	62	152	2,46	33	108	3,27	-47%	-29%	33%
LE GRAU DU ROI	127	91	0,71	114	96	0,84	-10%	5%	17%
LE GUILVINEC	43	99	2,29	33	76	2,28	-24%	-24%	0%
LA ROCHELLE	20	65	3,33	15	60	4,03	-24%	-7%	21%
SETE	48	59	1,23	39	54	1,40	-19%	-8%	14%
ROSCOFF	14	44	3,20	10	38	3,68	-25%	-13%	15%
SAINT QUAY PORTRIEUX	13	38	2,92	11	36	3,36	-17%	-5%	15%
LES SABLES D'OLONNE	17	51	2,93	12	35	2,97	-33%	-32%	1%
NOIRMOUTIER	9	30	3,40	8	29	3,72	-11%	-2%	9%
ROYAN	10	35	3,56	7	25	3,60	-30%	-30%	1%
ST JEAN DE LUZ	12	26	2,17	9	23	2,67	-27%	-11%	23%

Evolution mensuelle des QUANTITES MISES EN VENTE et des PRIX MOYENS sous toutes les halles à marée en 2013 et 2014

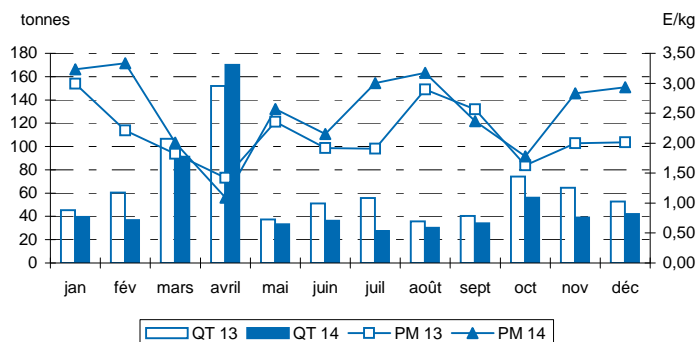

Quantités mises en vente et invendus dans les principales halles à marée

Halle à marée	2013			2014			Evolution	
	Q. mises en vente (T)	Q. invendus (T)	Taux invendus	Q. mises en vente (T)	Q. invendus (T)	Taux invendus	Q. mises en vente (%)	Q. invendus (%)
Toutes halles à marée	776	4,7	0,6%	636	0,5	0,1%	-18%	-90%
CONCARNEAU	142			130	0,1	0,1%	-8%	
OLERON	50			36			-28%	
LA TURBALLE	56	0,1	0,1%	39			-31%	
SAINT GUENOLE	34			44			28%	
LORIENT	62	0,1	0,1%	33			-47%	
LE GRAU DU ROI	128	1,2	0,9%	114	0,1	0,1%	-11%	-90%
LE GUILVINEC	43			33			-24%	
LA ROCHELLE	20			15			-24%	
SETE	50	2,0	4,1%	39	0,2	0,6%	-22%	-89%
ROSCOFF	14			10			-25%	
SAINT QUAY PORTRIEUX	13			11			-17%	
LES SABLES D'OLONNE	18	0,5	2,8%	12			-35%	
NOIRMOUTIER	9			8			-11%	
ROYAN	10			7			-30%	
ST JEAN DE LUZ	12	0,1	1,0%	9			-28%	

Source : FranceAgriMer/RIC

Détail des ventes dans les principales halles à marée

Halle à marée	2013			2014			Evolution		
	Q. vendues (T)	V. ventes (kE)	P.M. (E/kg)	Q. vendues (T)	V. ventes (kE)	P.M. (E/kg)	Q. vendues (%)	V. ventes (%)	P.M. (%)
Toutes halles à marée	4 345	2 306	0,53	4 584	2 314	0,51	6%	0%	-5%
PORT EN BESSIN	584	349	0,60	731	366	0,50	25%	5%	-16%
LE GUILVINEC	566	350	0,62	470	328	0,70	-17%	-6%	13%
CHERBOURG	457	249	0,55	559	301	0,54	22%	21%	-1%
BOULOGNE/MER	663	290	0,44	628	270	0,43	-5%	-7%	-2%
ERQUY	278	110	0,40	339	149	0,44	22%	35%	11%
SAINT QUAY PORTRIEUX	177	84	0,47	278	122	0,44	56%	45%	-8%
FECAMP	197	109	0,55	242	120	0,50	23%	10%	-10%
SAINT GUENOLE	282	168	0,60	216	113	0,52	-23%	-33%	-12%
ROSCOFF	100	69	0,68	138	75	0,55	37%	10%	-20%
LORIENT	169	84	0,50	136	66	0,48	-19%	-21%	-2%
DIEPPE	134	66	0,49	155	62	0,40	16%	-6%	-18%
LOCTUDY	108	58	0,53	129	61	0,48	19%	7%	-11%
GRANVILLE	149	76	0,51	111	59	0,54	-26%	-22%	6%
CONCARNEAU	99	65	0,65	87	53	0,61	-12%	-18%	-7%
DUNKERQUE	78	24	0,31	51	24	0,47	-35%	-1%	53%

Evolution mensuelle des QUANTITES MISES EN VENTE et des PRIX MOYENS sous toutes les halles à marée en 2013 et 2014

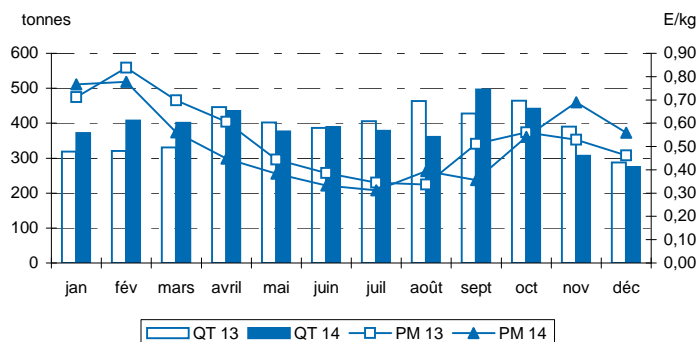

Quantités mises en vente et invendus dans les principales halles à marée

Halle à marée	2013			2014			Evolution	
	Q. mises en vente (T)	Q. invendus (T)	Taux invendus	Q. mises en vente (T)	Q. invendus (T)	Taux invendus	Q. mises en vente (%)	Q. invendus (%)
Toutes halles à marée	4 645	300,2	6,5%	4 639	54,6	1,2%	0%	-82%
PORT EN BESSIN	624	40,2	6,4%	759	27,7	3,7%	22%	-31%
LE GUILVINEC	570	3,8	0,7%	470			-18%	
CHERBOURG	473	16,5	3,5%	572	13,1	2,3%	21%	-21%
BOULOGNE/MER	690	27,3	4,0%	628			-9%	
ERQUY	343	64,3	18,8%	339	0,3	0,1%	-1%	-99%
SAINT QUAY PORTRIEUX	208	30,6	14,7%	278	0,5	0,2%	34%	-98%
FECAMP	207	10,4	5,0%	242	0,1	0,0%	17%	-99%
SAINT GUENOLE	294	12,8	4,3%	216			-27%	
ROSCOFF	102	1,9	1,8%	138			35%	
LORIENT	175	6,1	3,5%	136			-22%	
DIEPPE	151	17,2	11,4%	155			3%	
LOCTUDY	111	2,7	2,5%	130	0,5	0,4%	17%	-80%
GRANVILLE	150	0,9	0,6%	111	0,5	0,4%	-26%	-46%
CONCARNEAU	103	4,0	3,9%	87			-16%	
DUNKERQUE	78			51			-35%	

Source : FranceAgriMer/RIC

Détail des ventes dans les principales halles à marée

Halle à marée	2013			2014			Evolution		
	Q. vendues (T)	V. ventes (kE)	P.M. (E/kg)	Q. vendues (T)	V. ventes (kE)	P.M. (E/kg)	Q. vendues (%)	V. ventes (%)	P.M. (%)
Toutes halles à marée	1 801	2 612	1,45	2 228	2 900	1,30	24%	11%	-10%
BOULOGNE/MER	668	709	1,06	853	821	0,96	28%	16%	-9%
PORT EN BESSIN	232	351	1,51	237	368	1,56	2%	5%	3%
CHERBOURG	123	294	2,39	142	316	2,22	15%	7%	-7%
FECAMP	109	134	1,23	170	225	1,32	56%	69%	8%
DUNKERQUE	205	174	0,85	204	199	0,98	-1%	15%	15%
SAINT QUAY PORTRIEUX	61	110	1,79	112	124	1,11	82%	13%	-38%
SAINT GUENOLE	47	114	2,40	49	96	1,95	4%	-15%	-19%
LES SABLES D'OLONNE	32	98	3,06	30	92	3,02	-5%	-6%	-1%
ERQUY	31	45	1,43	107	78	0,73	x 3	75%	-49%
ROSCOFF	16	34	2,18	42	63	1,50	167%	84%	-31%
LE GUILVINEC	36	67	1,84	62	60	0,98	70%	-10%	-47%
LORIENT	13	52	4,10	16	57	3,57	27%	10%	-13%
GRANDCAMP	40	67	1,70	26	57	2,19	-35%	-16%	28%
DIEPPE	72	55	0,75	52	42	0,80	-28%	-24%	7%
AUDIERNE	7	36	5,43	8	42	5,08	22%	14%	-7%

Evolution mensuelle
des QUANTITES MISES EN VENTE
et des PRIX MOYENS
sous toutes les halles à marée
en 2013 et 2014

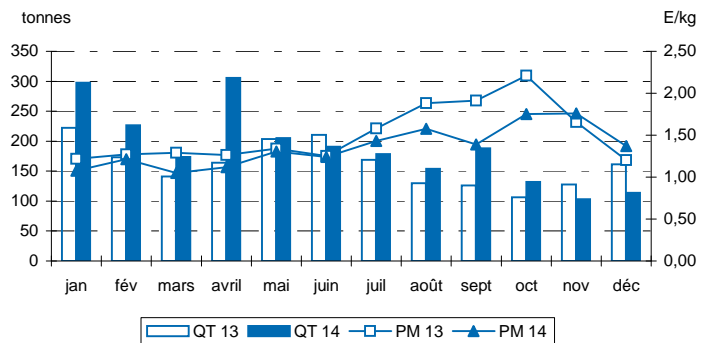

Quantités mises en vente et invendus dans les principales halles à marée

Halle à marée	2013			2014			Evolution	
	Q. mises en vente (T)	Q. invendus (T)	Taux invendus	Q. mises en vente (T)	Q. invendus (T)	Taux invendus	Q. mises en vente (%)	Q. invendus (%)
Toutes halles à marée	1 935	134,2	6,9%	2 270	41,5	1,8%	17%	-69%
BOULOGNE/MER	669	1,2	0,2%	853			28%	
PORT EN BESSIN	267	35,2	13,1%	253	16,5	6,5%	-5%	-53%
CHERBOURG	155	31,8	20,5%	162	20,3	12,5%	5%	-36%
FECAMP	117	8,2	7,0%	171	0,4	0,3%	46%	-95%
DUNKERQUE	205			204			-1%	
SAINT QUAY PORTRIEUX	69	7,8	11,2%	112	0,2	0,2%	62%	-97%
SAINT GUENOLE	49	1,8	3,8%	49			0%	
LES SABLES D'OLONNE	32	0,6	1,8%	30			-7%	
ERQUY	35	3,2	9,2%	108	0,1	0,0%	x 3	-98%
ROSCOFF	18	2,8	15,4%	42			126%	
LE GUILVINEC	46	10,1	21,8%	62			33%	
LORIENT	16	3,2	20,0%	16			1%	
GRANDCAMP	56	16,0	28,9%	27	1,3	4,9%	-51%	-92%
DIEPPE	78	6,2	7,9%	52	0,5	1,0%	-33%	-91%
AUDIERNE	7			8			21%	

Source : FranceAgriMer/RIC

Détail des ventes dans les principales halles à marée

Halle à marée	2013			2014			Evolution		
	Q. vendues (T)	V. ventes (k€)	P.M. (€/kg)	Q. vendues (T)	V. ventes (k€)	P.M. (€/kg)	Q. vendues (%)	V. ventes (%)	P.M. (%)
Toutes halles à marée	1 838	5 213	2,84	1 498	5 287	3,53	-19%	1%	24%
LE GRAU DU ROI	669	2 129	3,18	537	1 970	3,67	-20%	-7%	15%
SETE	352	1 018	2,89	303	1 087	3,59	-14%	7%	24%
PORT LA NOUVELLE	343	910	2,65	289	965	3,34	-16%	6%	26%
AGDE	293	714	2,44	238	800	3,36	-19%	12%	38%
CONCARNEAU	21	34	1,66	21	66	3,11	2%	91%	87%
ST JEAN DE LUZ	43	143	3,30	15	57	3,74	-65%	-60%	13%
LORIENT	8	22	2,69	11	53	4,87	30%	136%	81%
OLERON	16	46	2,92	12	38	3,18	-25%	-18%	9%
SAINT GUENOLE	3	8	2,54	8	36	4,29	157%	x 4	69%
LES SABLES D'OLONNE	9	26	2,72	8	31	4,08	-19%	21%	50%
LE GUILVINEC	31	29	0,95	12	29	2,38	-61%	-3%	150%
LE CROISIC	10	12	1,14	12	24	2,08	14%	107%	83%
LA TURBALLE	10	15	1,52	6	24	4,12	-42%	57%	171%
ARCACHON	11	48	4,59	6	22	3,91	-46%	-54%	-15%
LOCTUDY	2	5	2,91	4	15	4,06	127%	x 3	40%

Evolution mensuelle
des QUANTITES MISES EN VENTE
et des PRIX MOYENS
sous toutes les halles à marée
en 2013 et 2014

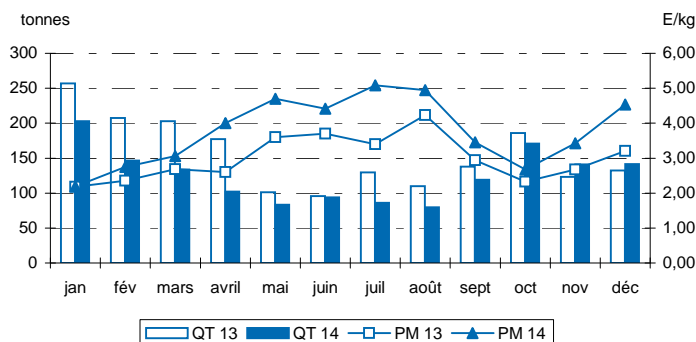

Quantités mises en vente et invendus dans les principales halles à marée

Halle à marée	2013			2014			Evolution	
	Q. mises en vente (T)	Q. invendus (T)	Taux invendus	Q. mises en vente (T)	Q. invendus (T)	Taux invendus	Q. mises en vente (%)	Q. invendus (%)
Toutes halles à marée	1 861	22,7	1,2%	1 501	2,7	0,2%	-19%	-88%
LE GRAU DU ROI	669			537			-20%	
SETE	353	0,2	0,1%	303			-14%	
PORT LA NOUVELLE	349	5,9	1,7%	290	1,6	0,5%	-17%	-73%
AGDE	293	0,1	0,0%	238			-19%	
CONCARNEAU	24	2,9	12,2%	21			-10%	
ST JEAN DE LUZ	43	0,1	0,2%	15			-65%	
LORIENT	9	0,7	7,4%	11			20%	
OLERON	16			12			-25%	
SAINT GUENOLE	4	0,5	14,2%	8			120%	
LES SABLES D'OLONNE	13	3,4	26,2%	8			-40%	
LE GUILVINEC	36	5,2	14,3%	12			-67%	
LE CROISIC	13	2,9	21,9%	13	1,1	8,4%	-3%	-63%
LA TURBALLE	10	0,3	2,7%	6			-43%	
ARCACHON	11			6			-46%	
LOCTUDY	2	0,3	16,6%	4			89%	

Source : FranceAgriMer/RIC

Détail des ventes dans les principales halles à marée

Halle à marée	2013			2014			Evolution		
	Q. vendues (T)	V. ventes (k€)	P.M. (€/kg)	Q. vendues (T)	V. ventes (k€)	P.M. (€/kg)	Q. vendues (%)	V. ventes (%)	P.M. (%)
Toutes halles à marée	472	2 070	4,39	479	2 125	4,43	2%	3%	1%
GRANVILLE	288	1 275	4,42	259	1 211	4,68	-10%	-5%	6%
BREST	85	417	4,94	83	418	5,06	-2%	0%	2%
ERQUY	64	237	3,69	99	336	3,40	53%	42%	-8%
SAINT MALO	27	104	3,80	25	95	3,75	-7%	-8%	-1%
LORIENT	4	19	5,46	7	34	4,87	98%	77%	-11%
SAINT QUAY PORTRIEUX	3	13	4,37	5	19	4,04	58%	46%	-8%
ROSCOFF				1,0	5	4,92			
LES SABLES D'OLONNE	0,4	2	6,66	0,7	5	6,99	84%	93%	5%

Evolution mensuelle
des QUANTITES MISES EN VENTE
et des PRIX MOYENS
sous toutes les halles à marée
en 2013 et 2014

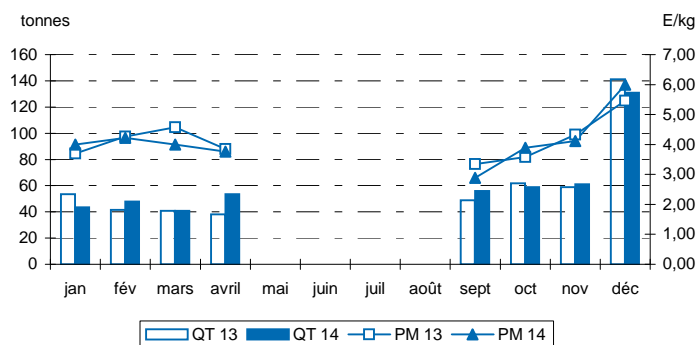

Quantités mises en vente et invendus dans les principales halles à marée

Halle à marée	2013			2014			Evolution	
	Q. mises en vente (T)	Q. invendus (T)	Taux invendus	Q. mises en vente (T)	Q. invendus (T)	Taux invendus	Q. mises en vente (%)	Q. invendus (%)
Toutes halles à marée	486	14,0	2,9%	494	14,5	2,9%	2%	4%
GRANVILLE	302	13,9	4,6%	273	14,4	5,3%	-10%	4%
BREST	85			83	0,0	0,1%	-2%	
ERQUY	65	0,1	0,1%	99			53%	
SAINT MALO	27			25			-7%	
LORIENT	4			7			98%	
SAINT QUAY PORTRIEUX	3			5			58%	
ROSCOFF				1,0				
LES SABLES D'OLONNE	0,4			0,7			84%	

Source : FranceAgriMer/RIC

Détail des ventes dans les principales halles à marée

Halle à marée	2013			2014			Evolution		
	Q. vendues (T)	V. ventes (k€)	P.M. (€/kg)	Q. vendues (T)	V. ventes (k€)	P.M. (€/kg)	Q. vendues (%)	V. ventes (%)	P.M. (%)
Toutes halles à marée	932	2 735	2,93	955	2 354	2,47	2%	-14%	-16%
LE GUILVINEC	267	736	2,76	352	838	2,39	32%	14%	-14%
ERQUY	97	307	3,16	89	267	3,00	-8%	-13%	-5%
SAINT GUENOLE	73	201	2,74	96	183	1,91	31%	-9%	-30%
ROSCOFF	68	171	2,51	90	178	1,98	32%	4%	-21%
GRANVILLE	55	167	3,00	56	175	3,12	1%	5%	4%
AUDIERNE	49	190	3,84	51	172	3,38	3%	-9%	-12%
CONCARNEAU	35	117	3,34	53	133	2,51	52%	14%	-25%
LE GRAU DU ROI	45	126	2,79	48	129	2,68	6%	2%	-4%
LOCTUDY	35	82	2,36	52	97	1,85	50%	18%	-22%
LORIENT	26	77	3,01	30	73	2,41	17%	-6%	-20%
DIEPPE	12	34	2,73	12	27	2,38	-6%	-18%	-13%
SAINT QUAY PORTRIEUX	150	465	3,11	9	27	3,03	-94%	-94%	-3%
PORT EN BESSIN	9	30	3,39	8	26	3,16	-8%	-14%	-7%
LA TURBALLE	4	15	3,48	4	14	3,17	3%	-7%	-9%
GRANDCAMP	0,5	1	2,58	2	6	3,50	x 3	x 5	36%

Evolution mensuelle des QUANTITES MISES EN VENTE et des PRIX MOYENS sous toutes les halles à marée en 2013 et 2014

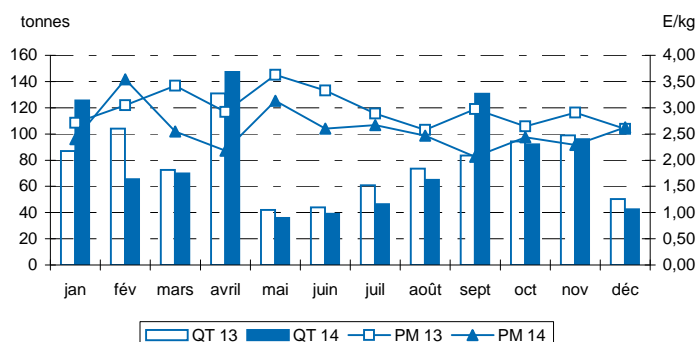

Quantités mises en vente et invendus dans les principales halles à marée

Halle à marée	2013			2014			Evolution	
	Q. mises en vente (T)	Q. invendus (T)	Taux invendus	Q. mises en vente (T)	Q. invendus (T)	Taux invendus	Q. mises en vente (%)	Q. invendus (%)
Toutes halles à marée	942	9,8	1,0%	956	0,9	0,1%	1%	-91%
LE GUILVINEC	267	0,3	0,1%	352			32%	
ERQUY	97	0,2	0,2%	89			-8%	
SAINT GUENOLE	74	0,3	0,4%	96	0,3	0,3%	31%	-4%
ROSCOFF	68			90			32%	
GRANVILLE	56			56	0,1	0,2%	2%	128%
AUDIERNE	49			51			3%	
CONCARNEAU	35			53			52%	
LE GRAU DU ROI	53	7,8	14,8%	48			-9%	
LOCTUDY	35	0,2	0,5%	52			50%	
LORIENT	26			30			17%	
DIEPPE	12	0,2	1,2%	12	0,4	3,5%	-4%	178%
SAINT QUAY PORTRIEUX	150	0,7	0,5%	9			-94%	
PORT EN BESSIN	9			8			-8%	
LA TURBALLE	4			4			2%	
GRANDCAMP	0,5			2			x 3	

Source : FranceAgriMer/RIC

Détail des ventes dans les principales halles à marée

Halle à marée	2013			2014			Evolution		
	Q. vendues (T)	V. ventes (k€)	P.M. (€/kg)	Q. vendues (T)	V. ventes (k€)	P.M. (€/kg)	Q. vendues (%)	V. ventes (%)	P.M. (%)
Toutes halles à marée	1 991	4 031	2,02	2 333	4 054	1,74	17%	1%	-14%
LE GUILVINEC	1 212	2 403	1,98	1 310	2 249	1,72	8%	-6%	-13%
ERQUY	176	414	2,35	196	413	2,11	11%	0%	-10%
ROSCOFF	102	234	2,29	144	290	2,01	41%	24%	-12%
OLERON	100	204	2,05	124	217	1,75	25%	6%	-15%
LOCTUDY	31	64	2,07	122	208	1,71	x 4	x 3	-18%
SAINT QUAY PORTRIEUX	83	183	2,20	91	175	1,94	9%	-4%	-12%
SAINT GUENOLE	102	195	1,91	108	156	1,45	5%	-20%	-24%
CONCARNEAU	74	124	1,68	105	154	1,46	42%	24%	-13%
LORIENT	23	39	1,68	30	48	1,60	31%	24%	-5%
LA ROCHELLE	27	42	1,56	32	34	1,06	17%	-21%	-32%
PORT LA NOUVELLE	5	17	3,43	8	28	3,60	52%	60%	5%
BREST	11	25	2,32	14	24	1,75	29%	-2%	-24%
LES SABLES D'OLONNE	15	32	2,05	14	18	1,31	-11%	-43%	-36%
LE CROISIC	4	7	1,76	10	9	0,96	142%	32%	-45%
NOIRMOUTIER	9	9	0,91	11	8	0,72	21%	-4%	-21%

Evolution mensuelle des QUANTITES MISES EN VENTE et des PRIX MOYENS sous toutes les halles à marée en 2013 et 2014

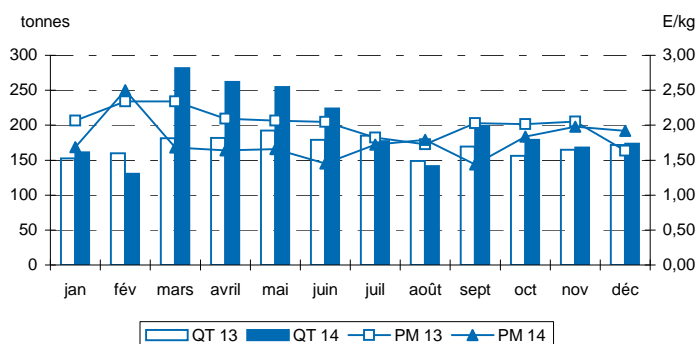

Quantités mises en vente et invendus dans les principales halles à marée

Halle à marée	2013			2014			Evolution	
	Q. mises en vente (T)	Q. invendus (T)	Taux invendus	Q. mises en vente (T)	Q. invendus (T)	Taux invendus	Q. mises en vente (%)	Q. invendus (%)
Toutes halles à marée	2 043	52,1	2,6%	2 352	19,0	0,8%	15%	-64%
LE GUILVINEC	1 241	28,3	2,3%	1 315	5,3	0,4%	6%	-81%
ERQUY	176	0,5	0,3%	196	0,3	0,2%	11%	-33%
ROSCOFF	103	0,2	0,2%	144			40%	
OLERON	100	0,4	0,4%	124			24%	
LOCTUDY	32	1,0	3,1%	123	1,0	0,8%	x 4	0%
SAINT QUAY PORTRIEUX	84	0,9	1,1%	91	0,3	0,3%	8%	-69%
SAINT GUENOLE	108	6,0	5,6%	112	4,0	3,6%	3%	-34%
CONCARNEAU	79	5,4	6,8%	112	6,9	6,2%	41%	28%
LORIENT	25	2,0	8,1%	30			20%	
LA ROCHELLE	31	3,7	12,0%	32	0,2	0,8%	3%	-93%
PORT LA NOUVELLE	5	0,4	7,7%	8	0,7	8,0%	53%	60%
BREST	11	0,1	0,7%	14			28%	
LES SABLES D'OLONNE	15	0,1	0,4%	14			-11%	
LE CROISIC	4			10			140%	
NOIRMOUTIER	11	1,4	13,2%	11			5%	

Source : FranceAgriMer/RIC

Détail des ventes dans les principales halles à marée

Halle à marée	2013			2014			Evolution		
	Q. vendues (T)	V. ventes (k€)	P.M. (€/kg)	Q. vendues (T)	V. ventes (k€)	P.M. (€/kg)	Q. vendues (%)	V. ventes (%)	P.M. (%)
Toutes halles à marée	1 095	9 656	8,82	1 569	9 906	6,31	43%	3%	-28%
BOULOGNE/MER	52	379	7,31	354	1 645	4,65	x 7	x 4	-36%
LES SABLES D'OLONNE	232	2 222	9,57	235	1 621	6,89	1%	-27%	-28%
SETE	58	388	6,72	89	559	6,28	54%	44%	-7%
LA TURBALLE	49	460	9,43	74	448	6,06	52%	-3%	-36%
LE GUILVINEC	58	523	9,04	45	447	10,00	-23%	-15%	11%
CONCARNEAU	65	742	11,42	31	426	13,70	-52%	-43%	20%
LE GRAU DU ROI	85	417	4,91	91	415	4,57	7%	0%	-7%
OLERON	65	523	8,02	59	349	5,91	-10%	-33%	-26%
LORIENT	32	399	12,66	29	339	11,53	-7%	-15%	-9%
PORT LA NOUVELLE	54	271	4,99	66	331	4,99	22%	22%	0%
NOIRMOUTIER	27	330	12,27	25	273	10,99	-8%	-17%	-10%
PORT EN BESSIN	13	124	9,57	65	269	4,14	x 5	117%	-57%
ERQUY	35	274	7,80	39	267	6,83	11%	-2%	-12%
CHERBOURG	28	246	8,75	46	242	5,26	64%	-2%	-40%
AGDE	37	214	5,76	51	225	4,44	37%	5%	-23%

Evolution mensuelle des QUANTITES MISES EN VENTE et des PRIX MOYENS sous toutes les halles à marée en 2013 et 2014

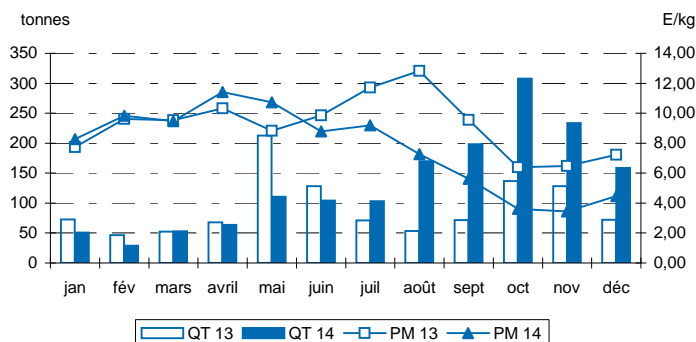

Quantités mises en vente et invendus dans les principales halles à marée

Halle à marée	2013			2014			Evolution	
	Q. mises en vente (T)	Q. invendus (T)	Taux invendus	Q. mises en vente (T)	Q. invendus (T)	Taux invendus	Q. mises en vente (%)	Q. invendus (%)
Toutes halles à marée	1 113	17,8	1,6%	1 583	13,2	0,8%	42%	-26%
BOULOGNE/MER	55	3,2	5,8%	354			x 6	
LES SABLES D'OLONNE	233	0,3	0,1%	235			1%	
SETE	60	2,2	3,6%	89			49%	
LA TURBALLE	49	0,2	0,5%	74			51%	
LE GUILVINEC	58	0,1	0,1%	45			-23%	
CONCARNEAU	65	0,1	0,1%	31			-52%	
LE GRAU DU ROI	85			91			7%	
OLERON	65			59			-10%	
LORIENT	32			29			-7%	
PORT LA NOUVELLE	64	9,3	14,6%	76	9,2	12,2%	19%	-1%
NOIRMOUTIER	27			25			-8%	
PORT EN BESSIN	13			66	1,0	1,6%	x 5	
ERQUY	36	0,6	1,7%	39	0,3	0,7%	10%	-58%
CHERBOURG	28			47	0,9	1,9%	67%	
AGDE	38	1,0	2,5%	52	1,1	2,2%	36%	18%

Source : FranceAgriMer/RIC

Détail des ventes dans les principales halles à marée

Halle à marée	2013			2014			Evolution		
	Q. vendues (T)	V. ventes (kE)	P.M. (E/kg)	Q. vendues (T)	V. ventes (kE)	P.M. (E/kg)	Q. vendues (%)	V. ventes (%)	P.M. (%)
Toutes halles à marée	1 805	5 642	3,13	1 917	4 995	2,61	6%	-11%	-17%
LORIENT	1 231	4 058	3,30	1 723	4 547	2,64	40%	12%	-20%
CONCARNEAU	175	494	2,83	100	225	2,24	-43%	-54%	-21%
BOULOGNE/MER	358	961	2,69	52	122	2,36	-86%	-87%	-12%
LE GUILVINEC	22	71	3,18	30	77	2,52	37%	8%	-21%
SAINT GUENOLE	20	56	2,88	10	22	2,15	-47%	-60%	-25%

Evolution mensuelle des QUANTITES MISES EN VENTE et des PRIX MOYENS sous toutes les halles à marée en 2013 et 2014

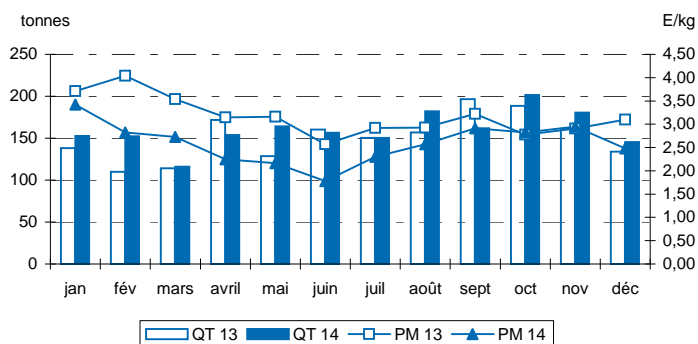

Quantités mises en vente et invendus dans les principales halles à marée

Halle à marée	2013			2014			Evolution	
	Q. mises en vente (T)	Q. invendus (T)	Taux invendus	Q. mises en vente (T)	Q. invendus (T)	Taux invendus	Q. mises en vente (%)	Q. invendus (%)
Toutes halles à marée	1 811	5,3	0,3%	1 917	0,1	0,0%	6%	-98%
LORIENT	1 232	1,0	0,1%	1 723			40%	
CONCARNEAU	176	1,4	0,8%	101	0,1	0,1%	-43%	-91%
BOULOGNE/MER	361	2,9	0,8%	52			-86%	
LE GUILVINEC	22			30			36%	
SAINT GUENOLE	20			10			-47%	

Source : FranceAgriMer/RIC

Détail des ventes dans les principales halles à marée

Halle à marée	2013			2014			Evolution		
	Q. vendues (T)	V. ventes (k€)	P.M. (€/kg)	Q. vendues (T)	V. ventes (k€)	P.M. (€/kg)	Q. vendues (%)	V. ventes (%)	P.M. (%)
Toutes halles à marée	1 447	14 710	10,17	1 422	14 512	10,21	-2%	-1%	0%
LE GUILVINEC	331	3 521	10,63	315	3 281	10,41	-5%	-7%	-2%
ERQUY	320	3 436	10,75	311	3 218	10,34	-3%	-6%	-4%
SAINTE QUAY PORTRIEUX	118	1 151	9,78	148	1 444	9,74	26%	25%	0%
ROSCOFF	94	979	10,41	121	1 242	10,27	29%	27%	-1%
SAINTE GUENOLE	79	772	9,79	68	709	10,47	-14%	-8%	7%
OLERON	58	541	9,30	58	579	9,97	0%	7%	7%
LORIENT	74	682	9,21	57	568	9,99	-23%	-17%	9%
LES SABLES D'OLONNE	58	611	10,51	48	548	11,38	-17%	-10%	8%
LOCTUDY	42	365	8,73	43	440	10,31	2%	21%	18%
CHERBOURG	26	261	10,02	37	364	9,85	42%	39%	-2%
PORT EN BESSIN	37	366	9,93	35	349	9,85	-4%	-5%	-1%
LA TURBALLE	25	252	10,29	26	263	10,20	5%	4%	-1%
LA ROCHELLE	36	249	7,00	30	225	7,62	-17%	-10%	9%
CONCARNEAU	38	356	9,34	22	213	9,45	-41%	-40%	1%
ST JEAN DE LUZ	28	226	8,12	22	204	9,16	-20%	-10%	13%

Evolution mensuelle des QUANTITES MISES EN VENTE et des PRIX MOYENS sous toutes les halles à marée en 2013 et 2014

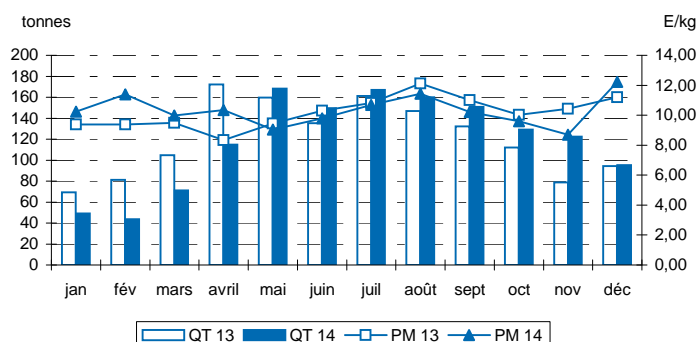

Quantités mises en vente et invendus dans les principales halles à marée

Halle à marée	2013			2014			Evolution	
	Q. mises en vente (T)	Q. invendus (T)	Taux invendus	Q. mises en vente (T)	Q. invendus (T)	Taux invendus	Q. mises en vente (%)	Q. invendus (%)
Toutes halles à marée	1 448	1,6	0,1%	1 422	0,1	0,0%	-2%	-91%
LE GUILVINEC	331			315			-5%	
ERQUY	320			311			-3%	
SAINTE QUAY PORTRIEUX	118	0,7	0,6%	148			25%	
ROSCOFF	94			121			29%	
SAINTE GUENOLE	79			68			-14%	
OLERON	58			58			0%	
LORIENT	74	0,2	0,2%	57			-23%	
LES SABLES D'OLONNE	58			48			-17%	
LOCTUDY	42			43			2%	
CHERBOURG	26			37			42%	
PORT EN BESSIN	37			35			-4%	
LA TURBALLE	25	0,1	0,3%	26			5%	
LA ROCHELLE	36	0,1	0,3%	30			-17%	
CONCARNEAU	38	0,1	0,2%	23			-41%	
ST JEAN DE LUZ	28			22			-20%	

Source : FranceAgriMer/RIC

Détail des ventes dans les principales halles à marée

Halle à marée	2013			2014			Evolution		
	Q. vendues (T)	V. ventes (k€)	P.M. (€/kg)	Q. vendues (T)	V. ventes (k€)	P.M. (€/kg)	Q. vendues (%)	V. ventes (%)	P.M. (%)
Toutes halles à marée	17 752	13 697	0,77	16 843	13 014	0,77	-5%	-5%	0%
SAINT GUENOLE	4 745	3 355	0,71	4 821	3 509	0,73	2%	5%	3%
DOUARNENEZ	6 018	4 803	0,80	3 977	3 167	0,80	-34%	-34%	0%
LA TURBALLE	1 716	1 502	0,88	1 757	1 531	0,87	2%	2%	0%
SAINT GILLES CROIX DE VIE	1 951	1 171	0,60	2 285	1 293	0,57	17%	10%	-6%
LORIENT	454	445	0,98	1 337	1 042	0,78	194%	134%	-20%
BOULOGNE/MER	1 491	946	0,63	1 165	841	0,72	-22%	-11%	14%
CONCARNEAU	303	259	0,85	795	703	0,88	162%	171%	4%
LES SABLES D'OLONNE	160	287	1,79	156	271	1,74	-3%	-5%	-3%
PORT LA NOUVELLE	14	16	1,14	173	237	1,37	x 13	x 15	20%
QUIBERON	218	204	0,94	241	224	0,93	11%	10%	-1%
OLERON	22	46	2,10	25	52	2,10	14%	14%	0%
SETE	21	38	1,79	27	38	1,43	28%	2%	-20%
ST JEAN DE LUZ	6	8	1,26	21	27	1,30	x 3	x 3	3%
AGDE	46	65	1,43	19	23	1,20	-58%	-64%	-16%
LOCTUDY	30	19	0,65	14	19	1,33	-52%	-2%	105%

Evolution mensuelle
des QUANTITES MISES EN VENTE
et des PRIX MOYENS
sous toutes les halles à marée
en 2013 et 2014

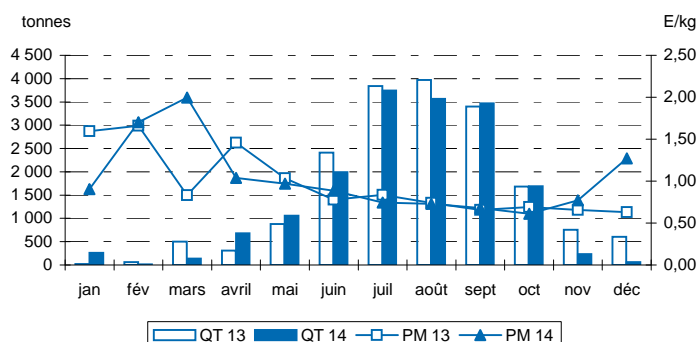

Quantités mises en vente et invendus dans les principales halles à marée

Halle à marée	2013			2014			Evolution	
	Q. mises en vente (T)	Q. invendus (T)	Taux invendus	Q. mises en vente (T)	Q. invendus (T)	Taux invendus	Q. mises en vente (%)	Q. invendus (%)
Toutes halles à marée	18 433	681,8	3,7%	16 914	71,1	0,4%	-8%	-90%
SAINT GUENOLE	5 171	425,6	8,2%	4 889	68,3	1,4%	-5%	-84%
DOUARNENEZ	6 217	198,6	3,2%	3 977			-36%	
LA TURBALLE	1 723	7,0	0,4%	1 758	0,4	0,0%	2%	-95%
SAINT GILLES CROIX DE VIE	1 957	6,0	0,3%	2 285			17%	
LORIENT	486	32,0	6,6%	1 337			175%	
BOULOGNE/MER	1 495	3,7	0,2%	1 165			-22%	
CONCARNEAU	306	2,7	0,9%	796	1,4	0,2%	160%	-48%
LES SABLES D'OLONNE	162	2,2	1,3%	156			-4%	
PORT LA NOUVELLE	14	0,2	1,2%	173	0,4	0,2%	x 12	145%
QUIBERON	220	1,9	0,9%	241			10%	
OLERON	22	0,1	0,5%	25			13%	
SETE	21	0,2	1,1%	27	0,2	0,6%	27%	-33%
ST JEAN DE LUZ	7			21			x 3	
AGDE	46	0,1	0,3%	19			-58%	
LOCTUDY	30			14			-52%	

Source : FranceAgriMer/RIC

Détail des ventes dans les principales halles à marée

Halle à marée	2013			2014			Evolution		
	Q. vendues (T)	V. ventes (kE)	P.M. (E/kg)	Q. vendues (T)	V. ventes (kE)	P.M. (E/kg)	Q. vendues (%)	V. ventes (%)	P.M. (%)
Toutes halles à marée	8 577	24 308	2,83	6 443	22 766	3,53	-25%	-6%	25%
LES SABLES D'OLONNE	997	3 654	3,67	832	3 664	4,41	-17%	0%	20%
OLERON	647	2 091	3,23	531	2 074	3,90	-18%	-1%	21%
LA TURBALLE	839	2 929	3,49	526	1 900	3,61	-37%	-35%	4%
ERQUY	738	1 778	2,41	571	1 796	3,14	-23%	1%	30%
SAINT QUAY PORTRIEUX	601	1 425	2,37	507	1 562	3,08	-16%	10%	30%
LE GUILVINEC	685	1 398	2,04	517	1 415	2,74	-24%	1%	34%
LA ROCHELLE	494	1 510	3,06	323	1 224	3,79	-35%	-19%	24%
ARCACHON	214	731	3,42	269	1 163	4,32	26%	59%	26%
BOULOGNE/MER	356	988	2,77	280	953	3,40	-21%	-3%	23%
GRANVILLE	623	1 365	2,19	250	839	3,35	-60%	-39%	53%
PORT EN BESSIN	250	550	2,20	307	819	2,67	23%	49%	21%
CHERBOURG	390	891	2,28	258	716	2,77	-34%	-20%	21%
LE GRAU DU ROI	70	760	10,90	55	705	12,80	-21%	-7%	17%
NOIRMOUTIER	131	443	3,37	116	508	4,39	-12%	15%	30%
CANCALE	323	748	2,32	121	415	3,43	-63%	-45%	48%

Evolution mensuelle
des QUANTITES MISES EN VENTE
et des PRIX MOYENS
sous toutes les halles à marée
en 2013 et 2014

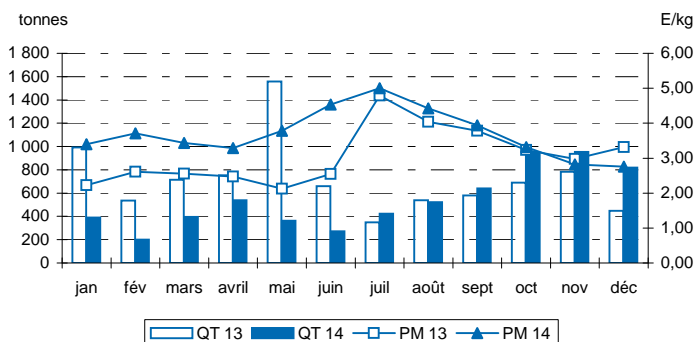

Quantités mises en vente et invendus dans les principales halles à marée

Halle à marée	2013			2014			Evolution	
	Q. mises en vente (T)	Q. invendus (T)	Taux invendus	Q. mises en vente (T)	Q. invendus (T)	Taux invendus	Q. mises en vente (%)	Q. invendus (%)
Toutes halles à marée	8 600	23,5	0,3%	6 460	17,0	0,3%	-25%	-27%
LES SABLES D'OLONNE	1 001	4,2	0,4%	832			-17%	
OLERON	648	0,1	0,0%	531			-18%	
LA TURBALLE	840	0,8	0,1%	526	0,1	0,0%	-37%	-83%
ERQUY	738	0,4	0,1%	571			-23%	
SAINT QUAY PORTRIEUX	602	0,9	0,2%	507	0,1	0,0%	-16%	-93%
LE GUILVINEC	687	2,5	0,4%	517	0,1	0,0%	-25%	-97%
LA ROCHELLE	494	0,4	0,1%	323			-35%	
ARCACHON	214	0,1	0,1%	269	0,3	0,1%	26%	110%
BOULOGNE/MER	357	0,9	0,2%	280			-22%	
GRANVILLE	624	0,8	0,1%	252	1,7	0,7%	-60%	109%
PORT EN BESSIN	258	8,7	3,4%	316	9,2	2,9%	22%	7%
CHERBOURG	391	0,3	0,1%	259	0,6	0,2%	-34%	86%
LE GRAU DU ROI	70			55			-21%	
NOIRMOUTIER	131			116			-12%	
CANCALE	323			121			-63%	

Source : FranceAgriMer/RIC

Détail des ventes dans les principales halles à marée

Halle à marée	2013			2014			Evolution		
	Q. vendues (T)	V. ventes (k€)	P.M. (€/kg)	Q. vendues (T)	V. ventes (k€)	P.M. (€/kg)	Q. vendues (%)	V. ventes (%)	P.M. (%)
Toutes halles à marée	6 270	66 980	10,68	5 912	62 627	10,59	-6%	-6%	-1%
LES SABLES D'OLONNE	892	9 841	11,03	794	8 419	10,61	-11%	-14%	-4%
BOULOGNE/MER	819	6 806	8,31	801	6 493	8,10	-2%	-5%	-3%
ARCACHON	502	5 555	11,07	486	5 265	10,84	-3%	-5%	-2%
DUNKERQUE	669	5 175	7,74	596	5 087	8,53	-11%	-2%	10%
OLERON	409	4 504	11,02	415	4 561	11,00	1%	1%	0%
NOIRMOUTIER	430	5 122	11,92	360	4 312	11,97	-16%	-16%	0%
ROYAN	294	3 290	11,18	274	3 094	11,30	-7%	-6%	1%
LORIENT	231	2 962	12,80	227	2 898	12,78	-2%	-2%	0%
FECAMP	225	2 090	9,27	199	1 884	9,45	-12%	-10%	2%
LA TURBALLE	151	2 071	13,75	133	1 710	12,85	-12%	-17%	-7%
ST JEAN DE LUZ	136	1 526	11,26	155	1 700	10,95	14%	11%	-3%
CHERBOURG	135	1 475	10,93	153	1 641	10,74	13%	11%	-2%
LA ROCHELLE	139	1 523	10,94	127	1 495	11,79	-9%	-2%	8%
ILE D YEU	152	1 675	11,03	158	1 480	9,37	4%	-12%	-15%
PORT EN BESSIN	163	1 617	9,91	139	1 438	10,33	-15%	-11%	4%

Evolution mensuelle
des QUANTITES MISES EN VENTE
et des PRIX MOYENS
sous toutes les halles à marée
en 2013 et 2014

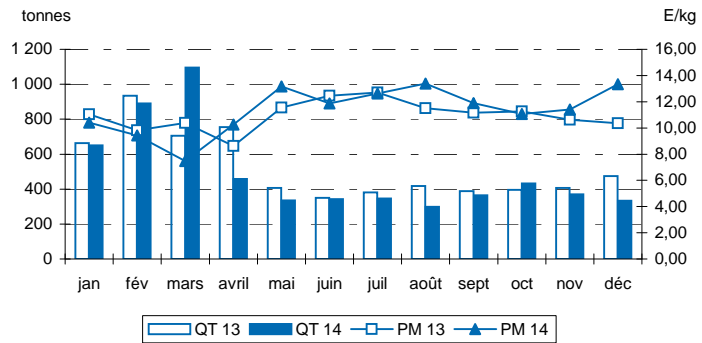

Quantités mises en vente et invendus dans les principales halles à marée

Halle à marée	2013			2014			Evolution	
	Q. mises en vente (T)	Q. invendus (T)	Taux invendus	Q. mises en vente (T)	Q. invendus (T)	Taux invendus	Q. mises en vente (%)	Q. invendus (%)
Toutes halles à marée	6 282	11,2	0,2%	5 916	4,5	0,1%	-6%	-60%
LES SABLES D'OLONNE	892	0,4	0,0%	794			-11%	
BOULOGNE/MER	819	0,3	0,0%	801			-2%	
ARCACHON	502	0,1	0,0%	486			-3%	
DUNKERQUE	669			596			-11%	
OLERON	409			415			1%	
NOIRMOUTIER	430			360			-16%	
ROYAN	294			274			-7%	
LORIENT	232	0,2	0,1%	227			-2%	
FECAMP	226	0,3	0,1%	199			-12%	
LA TURBALLE	151			133			-12%	
ST JEAN DE LUZ	136	0,4	0,3%	155			14%	
CHERBOURG	136	0,8	0,6%	155	2,5	1,6%	14%	x 3
LA ROCHELLE	139	0,1	0,1%	127			-9%	
ILE D YEU	152	0,2	0,1%	158			4%	
PORT EN BESSIN	169	5,3	3,2%	141	1,6	1,1%	-16%	-71%

Source : FranceAgriMer/RIC

Détail des ventes dans les principales halles à marée

Halle à marée	2013			2014			Evolution		
	Q. vendues (T)	V. ventes (k€)	P.M. (€/kg)	Q. vendues (T)	V. ventes (k€)	P.M. (€/kg)	Q. vendues (%)	V. ventes (%)	P.M. (%)
Toutes halles à marée	2 999	2 329	0,78	3 252	2 479	0,76	8%	6%	-2%
ERQUY	360	323	0,90	570	433	0,76	58%	34%	-15%
PORT EN BESSIN	535	399	0,75	488	393	0,80	-9%	-2%	8%
CHERBOURG	554	358	0,65	437	299	0,68	-21%	-17%	6%
BOULOGNE/MER	627	361	0,58	410	237	0,58	-35%	-34%	0%
SAINT QUAY PORTRIEUX	151	138	0,92	258	199	0,77	71%	44%	-16%
LE GUILVINEC	125	146	1,17	204	191	0,94	63%	31%	-20%
ROSCOFF	90	101	1,12	231	178	0,77	156%	76%	-31%
LORIENT	97	78	0,80	109	82	0,75	13%	5%	-6%
CONCARNEAU	48	65	1,34	55	61	1,11	14%	-6%	-18%
SAINT GUENOLE	40	47	1,16	48	56	1,15	20%	19%	-1%
OLERON	42	35	0,84	66	52	0,80	56%	48%	-5%
LES SABLES D'OLONNE	45	38	0,84	69	52	0,75	54%	37%	-11%
ST JEAN DE LUZ	38	36	0,96	43	42	0,98	15%	17%	2%
LA TURBALLE	33	27	0,82	58	36	0,61	77%	32%	-25%
NOIRMOUTIER	17	29	1,65	18	34	1,86	5%	19%	13%

Evolution mensuelle
des QUANTITES MISES EN VENTE
et des PRIX MOYENS
sous toutes les halles à marée
en 2013 et 2014

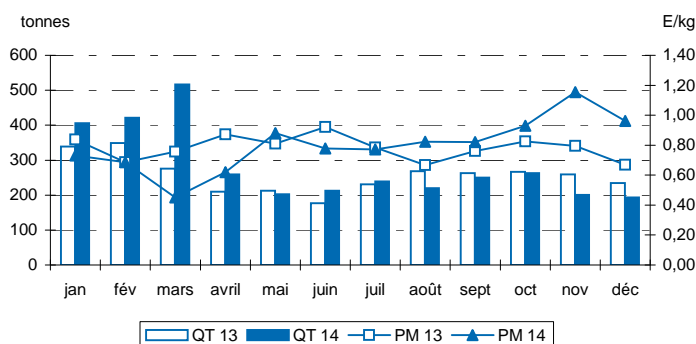

Quantités mises en vente et invendus dans les principales halles à marée

Halle à marée	2013			2014			Evolution	
	Q. mises en vente (T)	Q. invendus (T)	Taux invendus	Q. mises en vente (T)	Q. invendus (T)	Taux invendus	Q. mises en vente (%)	Q. invendus (%)
Toutes halles à marée	3 084	84,5	2,7%	3 383	131,7	3,9%	10%	56%
ERQUY	364	3,5	0,9%	583	13,1	2,2%	60%	x 4
PORT EN BESSIN	561	26,0	4,6%	532	44,2	8,3%	-5%	70%
CHERBOURG	566	12,0	2,1%	498	62,0	12,4%	-12%	x 5
BOULOGNE/MER	648	21,1	3,3%	410			-37%	
SAINT QUAY PORTRIEUX	153	2,1	1,4%	269	11,3	4,2%	76%	x 5
LE GUILVINEC	128	3,0	2,3%	204			60%	
ROSCOFF	90	0,1	0,1%	231			156%	
LORIENT	98	0,6	0,6%	109			12%	
CONCARNEAU	49	0,4	0,9%	55			13%	
SAINT GUENOLE	41	0,3	0,8%	48			19%	
OLERON	42	0,4	0,8%	66			54%	
LES SABLES D'OLONNE	46	0,7	1,4%	69			52%	
ST JEAN DE LUZ	38	0,3	0,7%	43			14%	
LA TURBALLE	33	0,3	0,9%	58	0,2	0,4%	76%	-33%
NOIRMOUTIER	18	0,1	0,8%	18			4%	

Source : FranceAgriMer/RIC

Détail des ventes dans les principales halles à marée

Halle à marée	2013			2014			Evolution		
	Q. vendues (T)	V. ventes (kE)	P.M. (E/kg)	Q. vendues (T)	V. ventes (kE)	P.M. (E/kg)	Q. vendues (%)	V. ventes (%)	P.M. (%)
Toutes halles à marée	251	2 262	9,00	237	2 038	8,58	-6%	-10%	-5%
ST JEAN DE LUZ	128	1 210	9,45	93	896	9,59	-27%	-26%	1%
LE GRAU DU ROI	38	444	11,58	37	461	12,36	-3%	4%	7%
LES SABLES D'OLONNE	26	219	8,32	60	386	6,48	126%	76%	-22%
LORIENT	28	149	5,39	22	106	4,74	-19%	-29%	-12%
PORT LA NOUVELLE	8	80	10,44	9	98	11,47	11%	22%	10%
LA TURBALLE	12	80	6,69	10	54	5,33	-16%	-33%	-20%
LE GUILVINEC	5	35	7,28	6	32	5,71	16%	-9%	-22%
ARCACHON	0,1	0,1	0,92	0,4	3	7,93	x 5	x 42	x 9
SETE	0,3	3	11,84	0,2	2	14,34	-37%	-24%	21%
AGDE	0,1	1,2	13,81	0,1	0,7	11,00	-20%	-36%	-20%
DOUARNENEZ	6	38	6,49						

Evolution mensuelle des QUANTITES MISES EN VENTE et des PRIX MOYENS sous toutes les halles à marée en 2013 et 2014

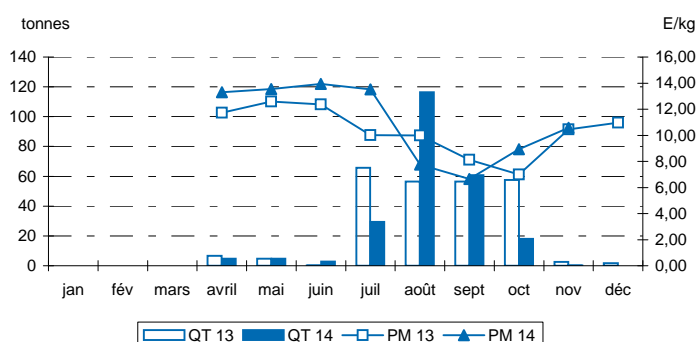

Quantités mises en vente et invendus dans les principales halles à marée

Halle à marée	2013			2014			Evolution	
	Q. mises en vente (T)	Q. invendus (T)	Taux invendus (%)	Q. mises en vente (T)	Q. invendus (T)	Taux invendus (%)	Q. mises en vente (%)	Q. invendus (%)
Toutes halles à marée	252	0,8	0,3%	237	0,0	0,0%	-6%	-100%
ST JEAN DE LUZ	129	0,8	0,6%	93			-27%	
LE GRAU DU ROI	38			37			-3%	
LES SABLES D'OLONNE	26			60			126%	
LORIENT	28			22			-19%	
PORT LA NOUVELLE	8			9			11%	
LA TURBALLE	12			10			-16%	
LE GUILVINEC	5			6			16%	
ARCACHON	0,1			0,4			x 5	
SETE	0,3			0,2			-37%	
AGDE	0,1			0,1			-20%	
DOUARNENEZ	6							

Source : FranceAgriMer/RIC

Détail des ventes dans les principales halles à marée

Halle à marée	2013			2014			Evolution		
	Q. vendues (T)	V. ventes (k€)	P.M. (€/kg)	Q. vendues (T)	V. ventes (k€)	P.M. (€/kg)	Q. vendues (%)	V. ventes (%)	P.M. (%)
Toutes halles à marée	2 025	4 868	2,41	1 866	4 596	2,46	-8%	-6%	2%
ROSCOFF	1 106	2 329	2,11	1 110	2 345	2,11	0%	1%	0%
LORIENT	191	598	3,13	162	541	3,33	-15%	-10%	6%
LE CROISIC	147	487	3,31	100	348	3,47	-32%	-29%	5%
BREST	164	363	2,21	121	321	2,66	-26%	-12%	20%
LE GUILVINEC	116	245	2,11	101	232	2,31	-13%	-5%	9%
CONCARNEAU	67	186	2,79	45	144	3,17	-32%	-23%	14%
OLERON	35	103	2,97	37	115	3,08	7%	11%	4%
SAINT QUAY PORTRIEUX	29	97	3,36	32	111	3,46	12%	15%	3%
NOIRMOUTIER	28	73	2,58	36	88	2,45	27%	21%	-5%
GRANVILLE	43	111	2,60	29	76	2,65	-32%	-31%	2%
LES SABLES D'OLONNE	6	26	4,13	9	47	4,95	49%	79%	20%
QUIBERON	28	79	2,86	16	46	2,95	-43%	-41%	3%
CHERBOURG	21	44	2,11	18	38	2,14	-14%	-13%	1%
LA TURBALLE	5	21	3,95	10	33	3,43	77%	54%	-13%
BOULOGNE/MER	5	14	2,73	9	24	2,68	75%	72%	-2%

Evolution mensuelle
des QUANTITES MISES EN VENTE
et des PRIX MOYENS
sous toutes les halles à marée
en 2013 et 2014

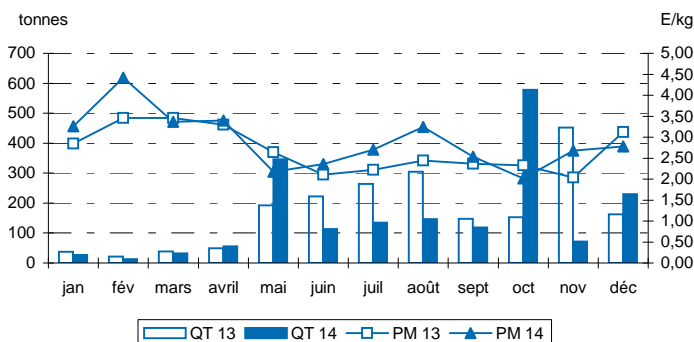

Quantités mises en vente et invendus dans les principales halles à marée

Halle à marée	2013			2014			Evolution	
	Q. mises en vente (T)	Q. invendus (T)	Taux invendus	Q. mises en vente (T)	Q. invendus (T)	Taux invendus	Q. mises en vente (%)	Q. invendus (%)
Toutes halles à marée	2 044	19,7	1,0%	1 867	1,0	0,1%	-9%	-95%
ROSCOFF	1 106			1 110			0%	
LORIENT	196	4,6	2,3%	162			-17%	
LE CROISIC	151	4,0	2,6%	101	0,8	0,8%	-33%	-81%
BREST	165	0,4	0,3%	121			-27%	
LE GUILVINEC	120	4,2	3,5%	101			-16%	
CONCARNEAU	68	1,1	1,6%	45	0,1	0,2%	-33%	-92%
OLERON	35	0,2	0,5%	37			7%	
SAINT QUAY PORTRIEUX	29	0,1	0,5%	32			11%	
NOIRMOUTIER	30	1,8	6,0%	36			19%	
GRANVILLE	43	0,1	0,3%	29	0,1	0,2%	-32%	-62%
LES SABLES D'OLONNE	6			9			48%	
QUIBERON	29	0,9	3,1%	16			-45%	
CHERBOURG	21	0,1	0,5%	18			-14%	
LA TURBALLE	6	0,6	9,7%	10			60%	
BOULOGNE/MER	5			9			75%	

Source : FranceAgriMer/RIC

Détail des ventes dans les principales halles à marée

Halle à marée	2013			2014			Evolution		
	Q. vendues (T)	V. ventes (k€)	P.M. (€/kg)	Q. vendues (T)	V. ventes (k€)	P.M. (€/kg)	Q. vendues (%)	V. ventes (%)	P.M. (%)
Toutes halles à marée	544	7 702	14,16	530	7 544	14,23	-3%	-2%	1%
ROSCOFF	85	1 202	14,21	60	942	15,69	-29%	-22%	10%
LE GUILVINEC	40	643	16,08	38	594	15,83	-6%	-8%	-2%
PORT EN BESSIN	34	422	12,56	49	578	11,86	45%	37%	-6%
ERQUY	18	267	15,09	26	376	14,56	46%	41%	-4%
DUNKERQUE	30	289	9,47	37	369	10,09	20%	28%	6%
ARCACHON	31	421	13,70	24	352	14,90	-23%	-17%	9%
FECAMP	25	302	12,10	30	350	11,74	20%	16%	-3%
BREST	38	580	15,31	23	338	14,93	-40%	-42%	-2%
BOULOGNE/MER	27	322	11,72	29	336	11,41	7%	4%	-3%
LES SABLES D'OLONNE	20	321	15,85	19	320	16,62	-5%	0%	5%
CHERBOURG	19	264	13,75	22	305	13,86	15%	16%	1%
SAINT QUAY PORTRIEUX	15	211	14,00	20	289	14,68	30%	37%	5%
SAINT GUENOLE	20	241	12,27	20	243	12,26	1%	1%	0%
NOIRMOUTIER	15	229	15,41	15	223	15,35	-2%	-3%	0%
OLERON	15	261	17,27	13	219	17,41	-17%	-16%	1%

Evolution mensuelle
des QUANTITES MISES EN VENTE
et des PRIX MOYENS
sous toutes les halles à marée
en 2013 et 2014

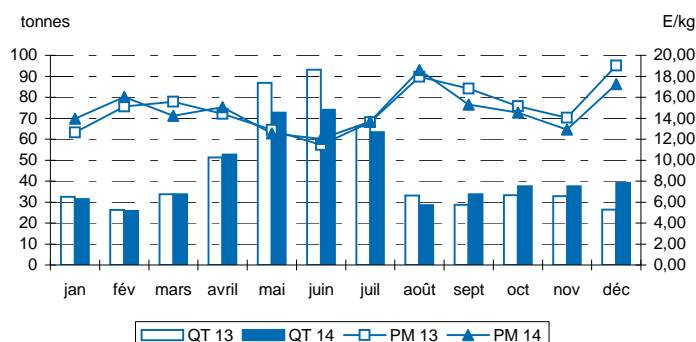

Quantités mises en vente et invendus dans les principales halles à marée

Halle à marée	2013			2014			Evolution	
	Q. mises en vente (T)	Q. invendus (T)	Taux invendus	Q. mises en vente (T)	Q. invendus (T)	Taux invendus	Q. mises en vente (%)	Q. invendus (%)
Toutes halles à marée	544	0,5	0,1%	530	0,2	0,0%	-3%	-67%
ROSCOFF	85			60			-29%	
LE GUILVINEC	40			38			-6%	
PORT EN BESSIN	34	0,1	0,2%	49	0,1	0,2%	45%	102%
ERQUY	18			26			46%	
DUNKERQUE	30			37			20%	
ARCACHON	31			24			-23%	
FECAMP	25			30			20%	
BREST	38			23			-40%	
BOULOGNE/MER	28			29			7%	
LES SABLES D'OLONNE	20			19			-5%	
CHERBOURG	19			22			15%	
SAINT QUAY PORTRIEUX	15	0,2	1,4%	20			29%	
SAINT GUENOLE	20			20			1%	
NOIRMOUTIER	15			15			-2%	
OLERON	15			13			-17%	

Source : FranceAgriMer/RIC

REPARTITION DES QUANTITES VENDUES PAR FLOTILLE ET PAR ESPECES (en tonnes)

Flotille	Anchois	Bar	Baudroie	Buccin	Calmars	Cardines	Coquille st jacques	Dorade grise
TOTAL	5 562	3 698	13 243	4 474	4 712	2 457	14 149	2 685
Chalutiers exclusifs	3 489	1 049	10 420	1	3 402	2 420	130	2 012
Chalutiers non exclusifs	49	203	98	104	730	3	9 084	270
Senneurs	779	181	24		299	11		91
Dragueurs		202	130	895	10		4 798	69
Tamiseurs		65	1					5
Fileyeurs		861	1 980	2	1	2	1	89
Fileyeurs caseyeurs		100	144	1 559				22
Fileyeurs metiers de l'hamecon		326	49		1		2	46
Caseyeurs		3		1 443				
Caseyeurs metiers de l'hameco		161	1	267				13
Metiers de l'hamecons		434			2		4	52
Divers metiers cotiers		1					12	
Indéterminés	30	36	55	122	59	7	118	17
Méditerranée	1 215	76	341	82	209	13	1	

Flotille	Dorade royale	Eglefin	Germon	Langoustine	Lieu jaune	Lieu noir	Maquereau commun	Merlan
TOTAL	1 010	5 379	3 365	2 956	2 837	4 692	7 213	8 620
Chalutiers exclusifs	126	5 101	2 572	2 816	1 242	4 319	4 375	7 369
Chalutiers non exclusifs	32	1	241	102	51		1 209	259
Senneurs	46	141	550		21	3	630	411
Dragueurs	20	3		4	68		27	36
Tamiseurs	10				8		3	7
Fileyeurs	274	21			772	361	91	167
Fileyeurs caseyeurs	42			1	144		14	41
Fileyeurs metiers de l'hamecon	72		1		150		38	75
Caseyeurs				3				
Caseyeurs metiers de l'hameco	3				65		8	100
Metiers de l'hamecons	10	1			283	3	123	102
Divers metiers cotiers	2							
Indéterminés	16	111		25	33	5	37	54
Méditerranée	356			4			658	

Flotille	Merlu	Morue (cabillaud)	Rougets barbets	Saint pierre	Sardine	Seiches	Sole	Turbot
TOTAL	17 559	3 033	1 569	1 422	16 843	6 443	5 912	530
Chalutiers exclusifs	7 311	2 484	674	1 283	5 264	3 702	1 112	152
Chalutiers non exclusifs	242	111	170	47	446	1 566	526	87
Senneurs	443	103	271	29	10 253	302	8	1
Dragueurs	14	6	32	5		203	143	30
Tamiseurs	1		3			24	8	
Fileyeurs	7 531	198	55	15	1	221	3 422	202
Fileyeurs caseyeurs	46	102	29	1		191	450	36
Fileyeurs metiers de l'hamecon	291	3	12	1		32	134	7
Caseyeurs						14	1	
Caseyeurs metiers de l'hameco	69	1	2			18	7	2
Metiers de l'hamecons	193	3	1	6		6	2	1
Divers metiers cotiers						2		
Indéterminés	60	21	24	30	648	74	13	3
Méditerranée	1 359		297	5	231	88	86	8

Répartition des navires selon l'enquête IFREMER SIH 2013 (hors méditerranée)
Les navires méditerranéens sont regroupés en fin de tableaux

Source : FranceAgriMer/RIC

REPARTITION DE LA VALEUR DES VENTES PAR FLOTILLE ET PAR ESPECES (en milliers d'euros)

Flotille	Anchois	Bar	Baudroie	Buccin	Calmars	Cardines	Coquille st jacques	Dorade grise
TOTAL	8 889	42 937	68 558	8 489	24 930	7 072	38 799	7 409
Chalutiers exclusifs	5 193	9 785	53 451	3	17 257	6 940	537	4 740
Chalutiers non exclusifs	85	2 749	518	233	3 468	7	25 036	900
Senneurs	1 788	1 914	119		1 551	26		243
Dragueurs		2 918	724	1 153	51		12 773	355
Tamiseurs		998	3					33
Fileyeurs		7 187	10 036	2	4	8	3	328
Fileyeurs caseyeurs		1 052	740	3 085	2			90
Fileyeurs metiers de l'hamecon		4 527	301		6		6	229
Caseyeurs		38		2 840				1
Caseyeurs metiers de l'hameco		2 713	3	504	1			90
Metiers de l'hamecons		7 326	1		9		7	332
Divers metiers cotiers		9					28	1
Indéterminés	40	454	283	205	280	17	404	68
Méditerranée	1 783	1 266	2 378	464	2 300	73	3	

Flotille	Dorade royale	Eglefin	Germon	Langoustine	Lieu jaune	Lieu noir	Maquereau commun	Merlan
TOTAL	8 687	9 907	6 601	33 153	11 670	7 140	10 068	15 826
Chalutiers exclusifs	1 148	9 434	5 237	31 528	4 276	6 619	5 622	12 548
Chalutiers non exclusifs	346	4	492	1 163	220		1 808	564
Senneurs	416	250	868		79	5	721	829
Dragueurs	278	8		37	352	1	54	126
Tamiseurs	109				41		4	23
Fileyeurs	1 944	37		6	2 986	499	163	397
Fileyeurs caseyeurs	504	1		31	596	1	34	109
Fileyeurs metiers de l'hamecon	857	1	3		804	1	75	286
Caseyeurs				77	1			
Caseyeurs metiers de l'hameco	35				452		16	407
Metiers de l'hamecons	166	3			1 694	7	128	424
Divers metiers cotiers	24							
Indéterminés	168	169	1	220	168	7	52	113
Méditerranée	2 694			91			1 392	

Flotille	Merlu	Morue (cabillaud)	Rougets barbets	Saint pierre	Sardine	Seiches	Sole	Turbot
TOTAL	43 778	9 560	9 906	14 512	13 014	22 766	62 627	7 544
Chalutiers exclusifs	15 291	7 993	3 649	12 956	3 736	12 108	12 336	2 258
Chalutiers non exclusifs	584	300	1 012	480	512	5 610	6 080	1 081
Senneurs	1 101	301	1 778	328	7 922	1 343	86	21
Dragueurs	41	23	352	63		621	1 568	384
Tamiseurs	3	2	35	1		73	139	3
Fileyeurs	18 019	549	761	178	1	955	34 975	2 964
Fileyeurs caseyeurs	148	280	418	9		635	4 102	459
Fileyeurs metiers de l'hamecon	1 034	17	172	17		102	1 475	122
Caseyeurs	1	1				45	10	
Caseyeurs metiers de l'hameco	395	4	20	6		62	70	19
Metiers de l'hamecons	849	13	10	80		22	21	13
Divers metiers cotiers			4			8		
Indéterminés	148	75	161	297	526	249	155	45
Méditerranée	6 163		1 533	96	317	931	1 611	176

Répartition des navires selon l'enquête IFREMER SIH 2013 (hors méditerranée)

Les navires méditerranéens sont regroupés en fin de tableaux

Source : FranceAgriMer/RIC

ÉVOLUTION DES VENTES DE PRODUITS DE LA MER DÉCLARÉES EN HALLE A MARÉE DE 2005 A 2014

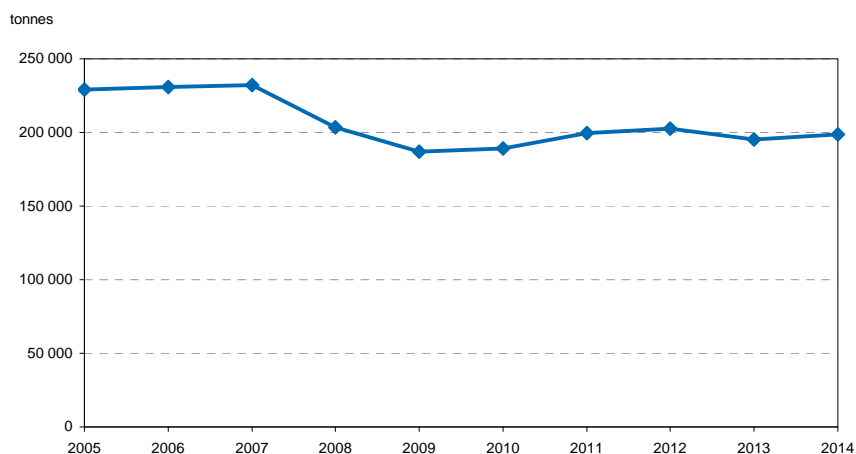

	2005	2006	2007	2008	2009	2010	2011	2012	2013	2014
Quantité vendue (T)	229 039	230 930	232 381	203 496	186 761	189 171	199 501	202 633	195 311	198 618
Evolution (%)	-9,5%	0,8%	0,6%	-12,4%	-8,2%	1,3%	5,5%	1,6%	-3,6%	1,7%

ÉVOLUTION DU PRIX MOYEN DES PRODUITS DE LA MER EN HALLE A MARÉE DE 2005 A 2014 (en euros 2014)

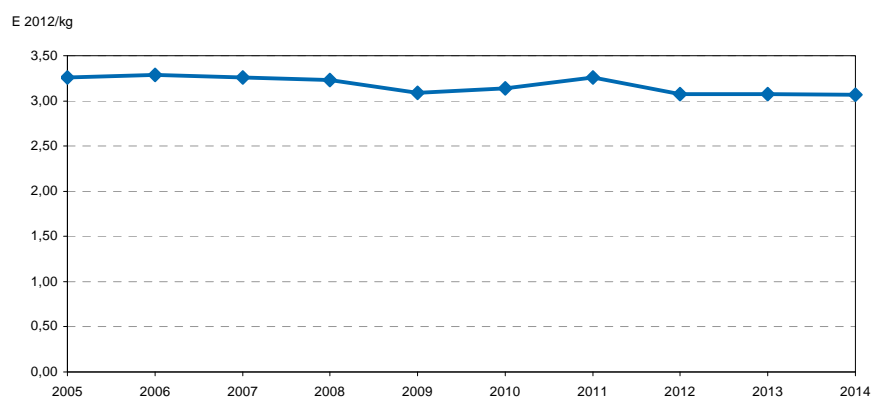

	2005	2006	2007	2008	2009	2010	2011	2012	2013	2014
Prix moyen	3,26	3,29	3,26	3,23	3,09	3,14	3,26	3,08	3,08	3,07
Evolution (%)	3,1%	0,9%	-1,0%	-0,8%	-4,3%	1,6%	3,8%	-5,6%	0,1%	-0,3%

Source : FranceAgriMer/RIC

ÉVOLUTION DES VENTES DE POISSON DÉCLARÉES EN HALLE A MARÉE DE 2005 A 2014

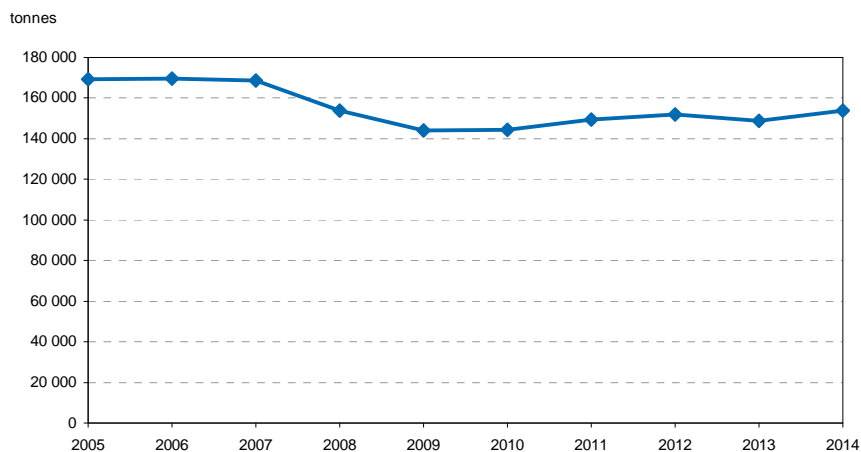

	2005	2006	2007	2008	2009	2010	2011	2012	2013	2014
Quantité vendue (T)	169 355	169 462	168 802	153 768	144 215	144 318	149 272	152 031	148 745	153 852
Evolution (%)	-9,8%	0,1%	-0,4%	-8,9%	-6,2%	0,1%	3,4%	1,8%	-2,2%	3,4%

ÉVOLUTION DU PRIX MOYEN DES POISSONS EN HALLE A MARÉE DE 2005 A 2014 (en euros 2014)

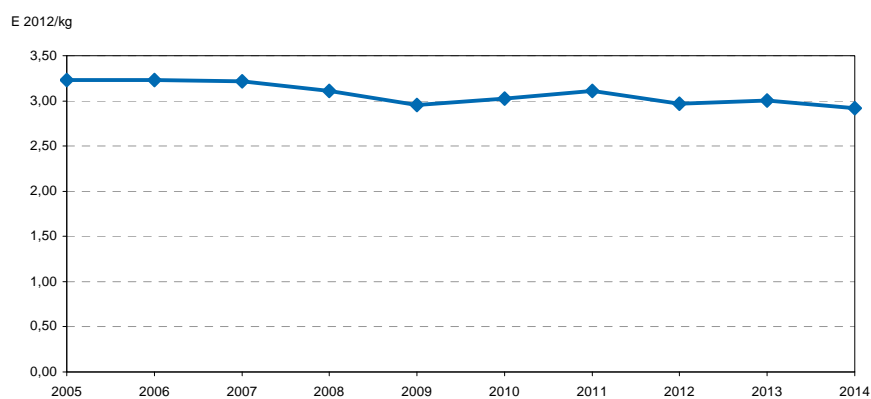

	2005	2006	2007	2008	2009	2010	2011	2012	2013	2014
Prix moyen	3,23	3,23	3,22	3,11	2,95	3,02	3,11	2,97	3,00	2,92
Evolution (%)	4,0%	0,1%	-0,4%	-3,3%	-5,2%	2,4%	3,0%	-4,6%	1,0%	-2,7%

Source : FranceAgriMer/RIC

ÉVOLUTION DES VENTES DE CRUSTACÉS, COQUILLAGES ET CÉPHALOPODES DÉCLARÉES EN HALLE A MARÉE DE 2005 A 2014

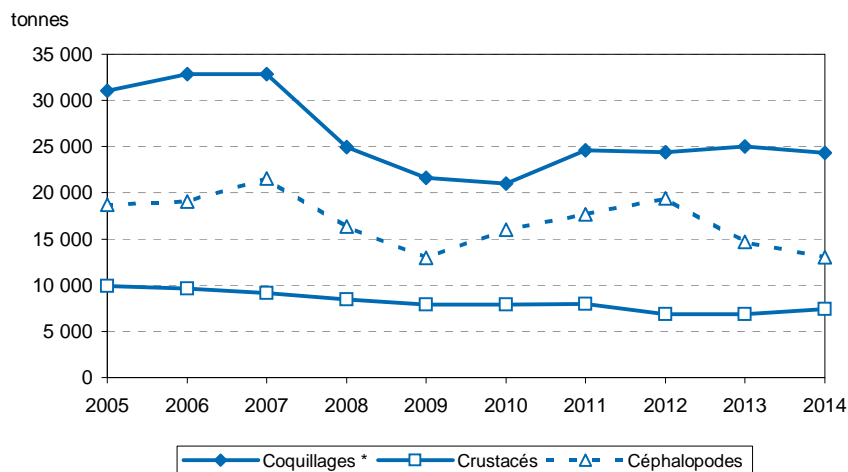

Quantité vendue (T)	2005	2006	2007	2008	2009	2010	2011	2012	2013	2014
Coquillages *	31 029	32 843	32 862	24 962	21 638	20 967	24 609	24 367	24 988	24 345
Crustacés	9 945	9 600	9 133	8 442	7 922	7 902	7 975	6 835	6 864	7 391
Céphalopodes	18 709	19 026	21 584	16 325	12 986	15 984	17 645	19 401	14 715	13 030

ÉVOLUTION DU PRIX MOYEN DES CRUSTACÉS, COQUILLAGES ET CÉPHALOPODES EN HALLE A MARÉE DE 2005 A 2014 (en euros 2014)

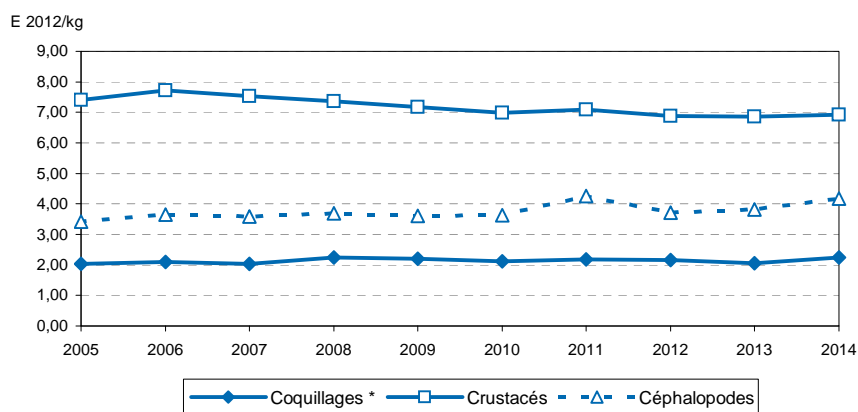

	2005	2006	2007	2008	2009	2010	2011	2012	2013	2014
Coquillages *	2,03	2,09	2,04	2,25	2,21	2,11	2,17	2,15	2,06	2,24
Crustacés	7,40	7,72	7,53	7,37	7,17	6,98	7,09	6,88	6,85	6,93
Céphalopodes	3,42	3,65	3,58	3,69	3,60	3,62	4,26	3,71	3,82	4,17

* y compris invertébrés aquatiques

Source : FranceAgriMer/RIC

ÉVOLUTION ANNUELLE DES QUANTITÉS VENDUES ET DU PRIX MOYEN (en euros constants)
PRINCIPALES ESPÈCES

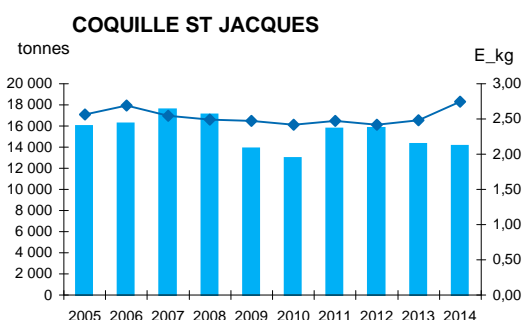
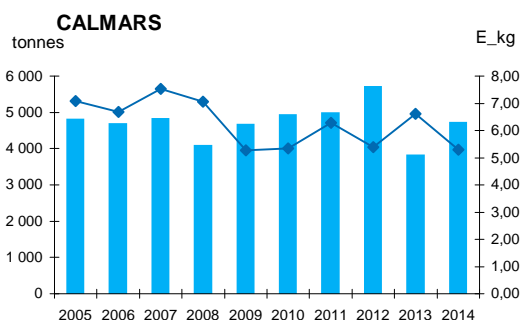
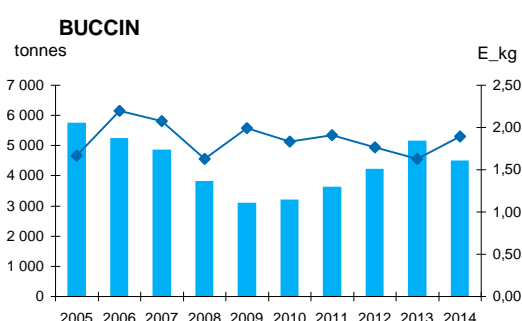
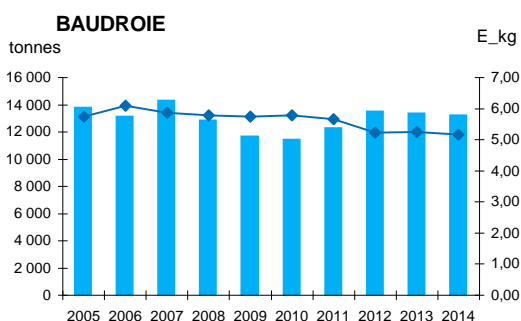
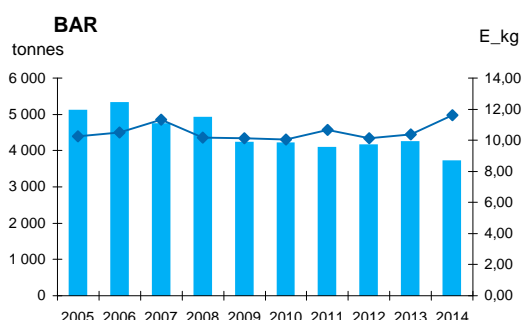
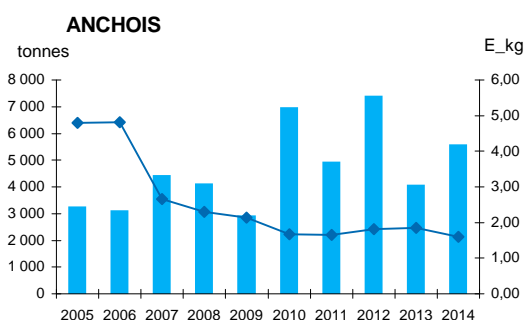

Quantités vendues (T)	2005	2006	2007	2008	2009	2010	2011	2012	2013	2014
ANCHOIS	3 240	3 089	4 413	4 089	2 899	6 952	4 907	7 369	4 047	5 562
BAR	5 104	5 305	4 728	4 905	4 220	4 208	4 076	4 150	4 231	3 698
BAUDROIE	13 799	13 117	14 292	12 830	11 671	11 445	12 271	13 487	13 353	13 243
BUCCIN	5 721	5 219	4 835	3 796	3 079	3 186	3 599	4 208	5 129	4 474
CALMARS	4 805	4 674	4 818	4 068	4 655	4 927	4 981	5 706	3 808	4 712
COQUILLE ST JACQUES	15 996	16 237	17 595	17 078	13 862	12 962	15 787	15 809	14 323	14 148

P.M. (Euros 2014 / kg)	2005	2006	2007	2008	2009	2010	2011	2012	2013	2014
ANCHOIS	4,79	4,82	2,66	2,30	2,13	1,66	1,66	1,81	1,86	1,60
BAR	10,26	10,50	11,32	10,19	10,12	10,03	10,67	10,15	10,39	11,61
BAUDROIE	5,73	6,10	5,86	5,79	5,75	5,79	5,66	5,22	5,25	5,18
BUCCIN	1,66	2,19	2,07	1,63	1,99	1,83	1,91	1,77	1,63	1,90
CALMARS	7,08	6,68	7,54	7,07	5,28	5,35	6,29	5,38	6,60	5,29
COQUILLE ST JACQUES	2,56	2,69	2,55	2,49	2,47	2,42	2,47	2,42	2,49	2,74

Source : FranceAgriMer/RIC

ÉVOLUTION ANNUELLE DES QUANTITÉS VENDUES ET DU PRIX MOYEN (en euros constants)
PRINCIPALES ESPÈCES

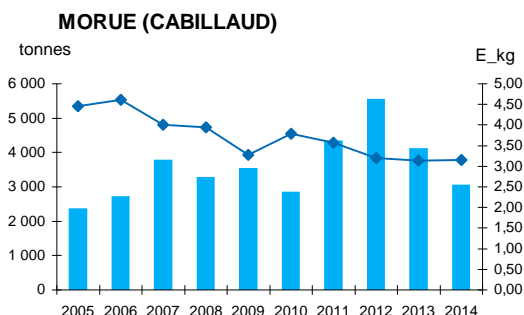
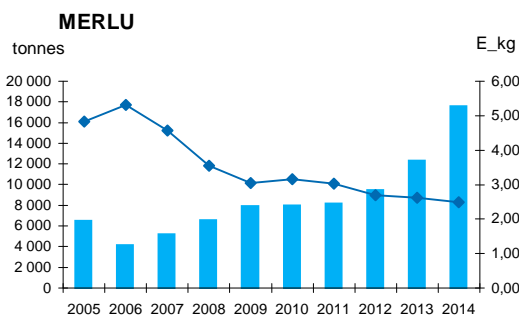
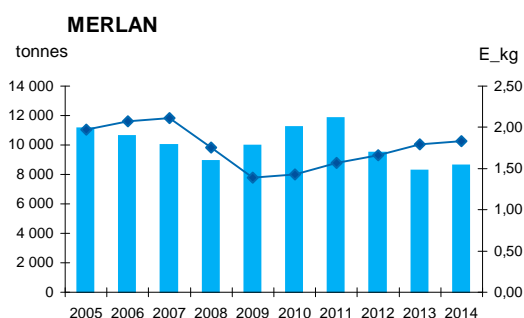
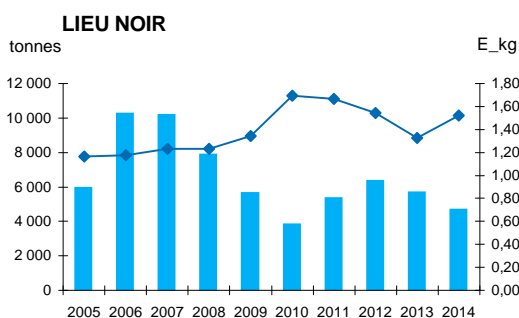
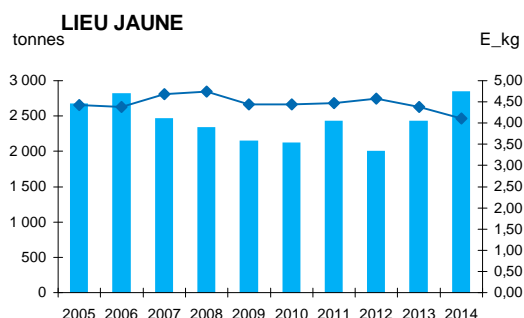
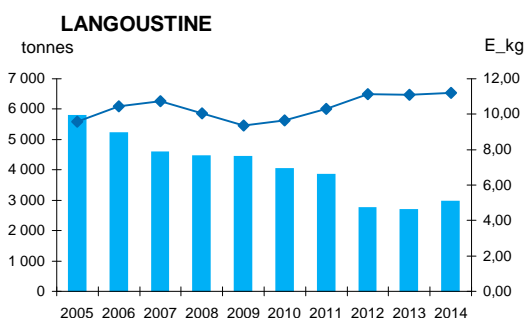

Quantités vendues (T)	2005	2006	2007	2008	2009	2010	2011	2012	2013	2014
LANGOUSTINE	5 774	5 203	4 582	4 459	4 437	4 026	3 830	2 743	2 679	2 956
LIEU JAUNE	2 665	2 813	2 453	2 330	2 140	2 111	2 420	1 998	2 424	2 837
LIEU NOIR	5 937	10 250	10 165	7 862	5 632	3 809	5 362	6 347	5 693	4 692
MERLAN	11 117	10 590	9 996	8 917	9 955	11 216	11 814	9 467	8 277	8 620
MERLU	6 524	4 151	5 230	6 533	7 938	7 975	8 156	9 479	12 349	17 559
MORUE (CABILAUD)	2 355	2 693	3 756	3 259	3 529	2 838	4 317	5 529	4 101	3 033

P.M. (Euros 2014 / kg)	2005	2006	2007	2008	2009	2010	2011	2012	2013	2014
LANGOUSTINE	9,59	10,45	10,74	10,05	9,37	9,66	10,30	11,15	11,10	11,22
LIEU JAUNE	4,43	4,39	4,68	4,74	4,44	4,44	4,47	4,57	4,37	4,11
LIEU NOIR	1,16	1,18	1,23	1,23	1,34	1,69	1,67	1,54	1,33	1,52
MERLAN	1,97	2,07	2,11	1,75	1,39	1,43	1,57	1,66	1,79	1,84
MERLU	4,83	5,31	4,57	3,55	3,06	3,16	3,03	2,70	2,62	2,49
MORUE (CABILAUD)	4,45	4,61	4,01	3,94	3,28	3,79	3,58	3,19	3,14	3,15

Source : FranceAgriMer/RIC

ÉVOLUTION ANNUELLE DES QUANTITÉS VENDUES ET DU PRIX MOYEN (en euros constants)
PRINCIPALES ESPÈCES

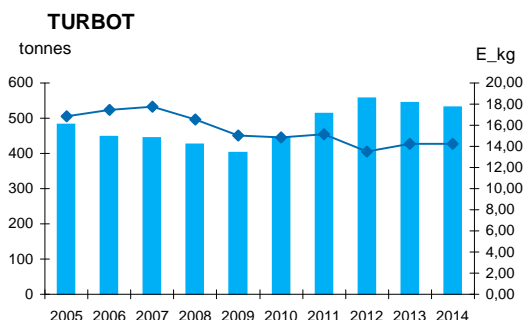
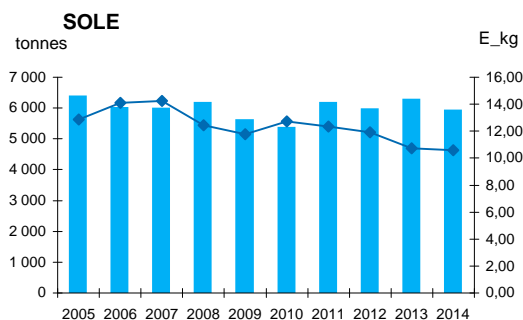
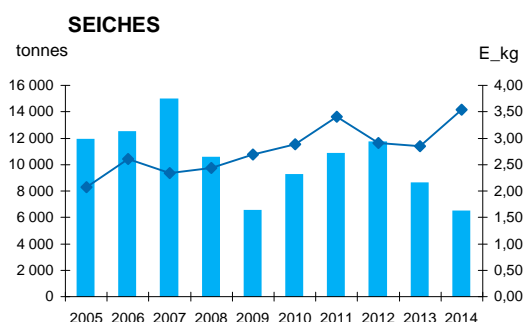
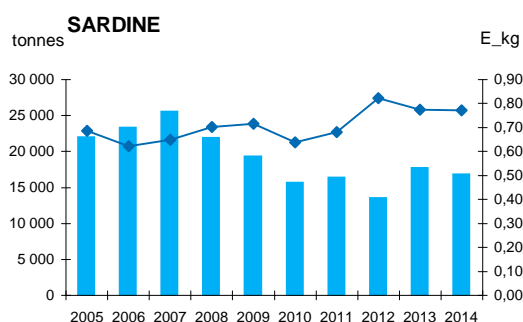
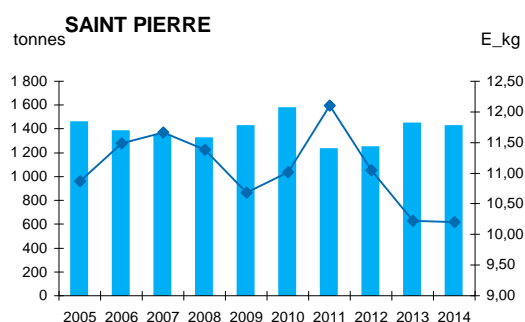
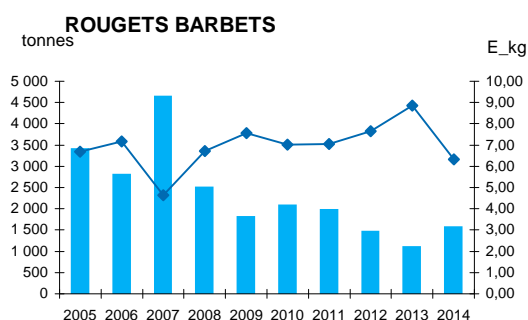

Quantités vendues (T)	2005	2006	2007	2008	2009	2010	2011	2012	2013	2014
ROUGETS BARBETS	3 408	2 809	4 631	2 502	1 813	2 078	1 968	1 461	1 095	1 569
SAINT PIERRE	1 457	1 383	1 345	1 320	1 424	1 576	1 230	1 245	1 447	1 422
SARDINE	22 005	23 315	25 524	21 941	19 338	15 692	16 340	13 505	17 752	16 843
SEICHES	11 897	12 456	14 924	10 542	6 477	9 191	10 789	11 707	8 577	6 443
SOLE	6 370	6 002	5 979	6 163	5 616	5 363	6 173	5 961	6 270	5 912
TURBOT	482	447	444	426	401	445	512	557	544	530

P.M. (Euros 2014 / kg)	2005	2006	2007	2008	2009	2010	2011	2012	2013	2014
ROUGETS BARBETS	6,69	7,18	4,64	6,71	7,55	7,03	7,05	7,66	8,86	6,31
SAINT PIERRE	10,87	11,49	11,67	11,38	10,69	11,02	12,10	11,05	10,22	10,21
SARDINE	0,69	0,62	0,65	0,70	0,71	0,64	0,68	0,82	0,78	0,77
SEICHES	2,08	2,60	2,34	2,43	2,69	2,88	3,41	2,91	2,85	3,53
SOLE	12,88	14,09	14,24	12,42	11,79	12,75	12,37	11,91	10,74	10,59
TURBOT	16,82	17,47	17,78	16,54	15,01	14,88	15,12	13,51	14,23	14,23

Source : FranceAgriMer/RIC

VENTES ANNUELLES DECLAREES EN HALLES A MAREE - 2013/2014

Halles à marée	2013			2014			Evolution		
	Quantité vendue (T)	Valeur (1000E)	P.M. (E/kg)	Quantité vendue (T)	Valeur (1000E)	P.M. (E/kg)	Quantité (%)	Valeur (%)	P.M. (%)
CUMUL	195 311	598 195	3,06	198 618	609 251	3,07	2%	2%	0%
AGDE	1 483	4 884	3,29	1 514	5 687	3,76	2%	16%	14%
ARCACHON	2 054	13 158	6,40	2 040	13 436	6,59	-1%	2%	3%
AUDIERNE	967	6 230	6,44	1 151	6 884	5,98	19%	10%	-7%
BOULOGNE/MER	21 859	41 330	1,89	20 998	42 372	2,02	-4%	3%	7%
BREST	1 551	7 479	4,82	1 438	6 797	4,73	-7%	-9%	-2%
CANCALE	323	748	2,32	136	457	3,35	-58%	-39%	45%
CHERBOURG	5 319	13 320	2,50	5 248	13 201	2,52	-1%	-1%	0%
CONCARNEAU	5 612	22 200	3,96	5 408	20 809	3,85	-4%	-6%	-3%
DIEPPE	2 804	7 498	2,67	3 160	9 144	2,89	13%	22%	8%
DOUARNENEZ	6 316	5 261	0,83	4 551	4 226	0,93	-28%	-20%	11%
DUNKERQUE	1 378	6 678	4,85	1 153	6 448	5,59	-16%	-3%	15%
ERQUY	12 059	32 917	2,73	12 474	31 553	2,53	3%	-4%	-7%
FECAMP	2 863	6 701	2,34	3 129	8 109	2,59	9%	21%	11%
GRANDCAMP	2 336	4 923	2,11	1 669	3 557	2,13	-29%	-28%	1%
GRANVILLE	7 716	14 918	1,93	6 563	14 355	2,19	-15%	-4%	13%
ILE D YEU	900	5 982	6,64	975	6 615	6,78	8%	11%	2%
LA ROCHELLE	2 296	9 676	4,21	2 080	9 587	4,61	-9%	-1%	9%
LA TURBALLE	6 906	20 659	2,99	8 622	20 348	2,36	25%	-2%	-21%
LE CROISIC	1 507	10 625	7,05	1 776	11 825	6,66	18%	11%	-6%
LE GRAU DU ROI	3 211	13 146	4,09	2 992	13 425	4,49	-7%	2%	10%
LE GUILVINEC	17 415	63 755	3,66	17 451	64 110	3,67	0%	1%	0%
LES SABLES D'OLONNE	7 027	36 276	5,16	8 150	37 886	4,65	16%	4%	-10%
LOCTUDY	2 719	9 583	3,52	2 863	10 677	3,73	5%	11%	6%
LORIENT	17 636	54 987	3,12	19 041	57 026	2,99	8%	4%	-4%
NOIRMOUTIER	1 865	12 258	6,57	1 865	12 066	6,47	0%	-2%	-2%
OLERON	5 087	25 958	5,10	5 061	26 110	5,16	-1%	1%	1%
PORT DE BOUC	1 017	1 425	1,40	583	897	1,54	-43%	-37%	10%
PORT EN BESSIN	7 218	18 086	2,51	8 554	21 611	2,53	19%	19%	1%
PORT LA NOUVELLE	1 394	4 266	3,06	1 642	5 280	3,22	18%	24%	5%
PORT VENDRES	395	357	0,90	-	-	-	-	-	-
QUIBERON	987	4 560	4,62	1 055	4 238	4,02	7%	-7%	-13%
ROSCOFF	6 193	22 057	3,56	6 206	21 272	3,43	0%	-4%	-4%
ROYAN	836	7 055	8,44	964	7 949	8,25	15%	13%	-2%
SAINT GILLES CROIX DE V	3 256	6 660	2,05	3 377	6 297	1,86	4%	-5%	-9%
SAINT GUENOLE	11 056	23 873	2,16	9 677	18 998	1,96	-12%	-20%	-9%
SAINT MALO	1 230	2 931	2,38	1 006	2 656	2,64	-18%	-9%	11%
SAINT QUAY PORTRIEUX	10 153	23 336	2,30	10 472	24 349	2,33	3%	4%	1%
SETE	2 644	9 282	3,51	2 818	10 810	3,84	7%	16%	9%
ST JEAN DE LUZ	7 721	23 158	3,00	10 756	28 181	2,62	39%	22%	-13%

Source : FranceAgriMer/RIC

Répartition des quantités vendues par DEPARTEMENT en 2013/2014

Départements	2013			2014		
	Quantité vendue (T)	Valeur (k€)	P.M. (€/kg)	Quantité vendue (T)	Valeur (k€)	P.M. (€/kg)
TOTAL	195 311	598 195	3,06	198 618	609 251	3,07
Pas-de-Calais	23 237	48 008	2,07	22 152	48 820	2,20
Seine maritime	5 667	14 198	2,51	6 289	17 253	2,74
Calvados	9 554	23 009	2,41	10 224	25 168	2,46
Manche	13 035	28 238	2,17	11 810	27 556	2,33
Ille et Vilaine	1 553	3 680	2,37	1 142	3 113	2,73
Côtes d'Armor	22 212	56 253	2,53	22 945	55 902	2,44
Finistère	51 829	160 439	3,10	48 745	153 772	3,15
Morbihan	18 624	59 547	3,20	20 096	61 265	3,05
Loire Atlantique	8 413	31 284	3,72	10 398	32 174	3,09
Vendée	13 049	61 175	4,69	14 368	62 865	4,38
Charente maritime	8 219	42 689	5,19	8 105	43 646	5,39
Gironde	2 054	13 158	6,40	2 040	13 436	6,59
Pyrénées Atlantique	7 721	23 158	3,00	10 756	28 181	2,62
Pyrénées Orientales	395	357	0,90	-	-	-
Aude	1 394	4 266	3,06	1 642	5 280	3,22
Hérault	4 127	14 166	3,43	4 332	16 497	3,81
Gard	3 211	13 146	4,09	2 992	13 425	4,49
Bouches du Rhône	1 017	1 425	1,40	583	897	1,54

Répartition des quantités vendues par REGION ADMINISTRATIVE

Régions administratives	2 013			2 014		
	Quantité vendue (T)	Valeur (k€)	P.M. (€/kg)	Quantité vendue (T)	Valeur (k€)	P.M. (€/kg)
TOTAL	195 311	598 195	3,06	198 618	609 251	3,07
Nord - Pas-de-calais	23 237	48 008	2,07	22 152	48 820	2,20
Haute-Normandie	5 667	14 198	2,51	6 289	17 253	2,74
Basse-Normandie	22 589	51 247	2,27	22 034	52 724	2,39
Bretagne	94 218	279 918	2,97	92 928	274 052	2,95
Pays de la Loire	21 462	92 459	4,31	24 766	95 039	3,84
Poitou-Charentes	8 219	42 689	5,19	8 105	43 646	5,39
Aquitaine	9 775	36 315	3,72	12 797	41 617	3,25
Languedoc-Roussillon	9 127	31 935	3,50	8 965	35 203	3,93
Provence - Alpes - Côte d'Azur	1 017	1 425	1,40	583	897	1,54

Répartition des quantités vendues par FACADE MARITIME

Façades maritimes	2 013			2 014		
	Quantité vendue (T)	Valeur (k€)	P.M. (€/kg)	Quantité vendue (T)	Valeur (k€)	P.M. (€/kg)
TOTAL	195 311	598 195	3,06	198 618	609 251	3,07
NORD	23 237	48 008	2,07	22 152	48 820	2,20
MANCHE	59 764	154 915	2,59	60 054	157 060	2,62
BRETAGNE SUD	62 709	190 449	3,04	61 197	186 968	3,06
ATLANTIQUE	39 456	171 464	4,35	45 667	180 302	3,95
MEDITERRANEE	10 144	33 360	3,29	9 548	36 100	3,78

Source : FranceAgriMer/RIC

AGDE - DONNEES DE VENTE SOUS HALLES A MAREE EN 2013 ET 2014

Nom espèce	2013				2014				Evolution 2013/2014		
	Q. Vendues (T)	V. Ventes (k€)	P.d.m.* (%)	P.M. (€/kg)	Q. Vendues (T)	V. Ventes (k€)	P.d.m.* (%)	P.M. (€/kg)	Q. vendues (%)	V. ventes (%)	P.M. (%)
TOTAL	1 483	4 884	100%	3,29	1 514	5 687	100%	3,76	2%	16%	14%
MERLU	149	561	11%	3,77	191	818	14%	4,28	29%	46%	13%
POULPES	293	714	15%	2,44	238	800	14%	3,36	-19%	12%	38%
DORADE ROYALE	32	342	7%	10,80	52	520	9%	10,04	64%	52%	-7%
BAUDROIE	50	390	8%	7,83	58	434	8%	7,43	17%	11%	-5%
CALMARS	32	391	8%	12,17	34	392	7%	11,47	6%	0%	-6%
MAQUEREAU COMMUN	151	204	4%	1,35	147	299	5%	2,03	-2%	47%	51%
ANCHOIS	154	264	5%	1,71	167	278	5%	1,66	8%	5%	-3%
ROUGETS BARBETS	37	214	4%	5,76	51	225	4%	4,44	37%	5%	-23%
SOLE	12	210	4%	17,90	11	204	4%	17,91	-3%	-3%	0%
BAR	11	190	4%	18,05	10	196	3%	20,48	-9%	3%	13%
MUREX	16	140	3%	8,87	16	149	3%	9,30	2%	7%	5%
GRONDIN ROUGE	96	131	3%	1,37	92	143	3%	1,55	-4%	9%	13%
AUTRES ESPECES	452	1 135	23%	2,51	446	1 231	22%	2,76	-1%	8%	10%

ARCACHON - DONNEES DE VENTE SOUS HALLES A MAREE EN 2013 ET 2014

Nom espèce	2013				2014				Evolution 2013/2014		
	Q. Vendues (T)	V. Ventes (k€)	P.d.m.* (%)	P.M. (€/kg)	Q. Vendues (T)	V. Ventes (k€)	P.d.m.* (%)	P.M. (€/kg)	Q. vendues (%)	V. ventes (%)	P.M. (%)
TOTAL	2 054	13 158	100%	6,40	2 040	13 436	100%	6,59	-1%	2%	3%
SOLE	502	5 555	42%	11,07	486	5 265	39%	10,84	-3%	-5%	-2%
BAR	196	1 507	11%	7,69	270	2 200	16%	8,15	38%	46%	6%
SEICHES	214	731	6%	3,42	269	1 163	9%	4,32	26%	59%	26%
DORADE ROYALE	113	639	5%	5,66	81	653	5%	8,09	-29%	2%	43%
CETEAU	108	451	3%	4,19	138	547	4%	3,97	28%	21%	-5%
BAUDROIE	73	401	3%	5,48	86	424	3%	4,95	17%	6%	-10%
MERLU	108	288	2%	2,67	132	382	3%	2,91	22%	33%	9%
TURBOT	31	421	3%	13,70	24	352	3%	14,90	-23%	-17%	9%
CALMARS	67	479	4%	7,12	47	346	3%	7,38	-30%	-28%	4%
MAIGRE	79	427	3%	5,44	43	293	2%	6,74	-45%	-31%	24%
SOLE-POLE	32	213	2%	6,68	42	256	2%	6,17	30%	20%	-8%
ROUGETS BARBETS	33	291	2%	8,92	26	202	2%	7,80	-20%	-30%	-13%
AUTRES ESPECES	500	1 753	13%	3,51	399	1 354	10%	3,40	-20%	-23%	-3%

AUDIERNE - DONNEES DE VENTE SOUS HALLES A MAREE EN 2013 ET 2014

Nom espèce	2013				2014				Evolution 2013/2014		
	Q. Vendues (T)	V. Ventes (k€)	P.d.m.* (%)	P.M. (€/kg)	Q. Vendues (T)	V. Ventes (k€)	P.d.m.* (%)	P.M. (€/kg)	Q. vendues (%)	V. ventes (%)	P.M. (%)
TOTAL	967	6 230	100%	6,44	1 151	6 884	100%	5,98	19%	10%	-7%
BAR	112	1 929	31%	17,26	129	2 036	30%	15,78	15%	6%	-9%
LIEU JAUNE	269	1 263	20%	4,69	431	1 869	27%	4,34	60%	48%	-8%
BAUDROIE	136	678	11%	4,97	181	831	12%	4,60	32%	23%	-7%
DORADE ROSE	24	455	7%	18,62	25	432	6%	17,17	3%	-5%	-8%
TURBOT	11	200	3%	17,49	10	181	3%	17,98	-12%	-9%	3%
RAIE DOUCE	49	190	3%	3,84	51	172	3%	3,38	3%	-9%	-12%
SOLE	12	192	3%	15,93	12	172	3%	14,62	-2%	-10%	-8%
SAINT PIERRE	11	153	2%	13,67	9	119	2%	13,94	-24%	-22%	2%
BARBUE	7	93	1%	12,74	8	97	1%	12,80	3%	4%	1%
DORADE GRISE	23	137	2%	5,97	18	94	1%	5,28	-23%	-32%	-12%
LANGOUSTE ROUGE	3	113	2%	39,10	3	93	1%	37,14	-13%	-18%	-5%
ARAINNEE DE MER	64	96	2%	1,50	48	70	1%	1,47	-26%	-27%	-2%
AUTRES ESPECES	244	731	12%	3,00	229	718	10%	3,14	-6%	-2%	5%

Source : FranceAgriMer/RIC

* part de maché en valeur

BOULOGNE/MER - DONNEES DE VENTE SOUS HALLES A MAREE EN 2013 ET 2014

Nom espèce	2013				2014				Evolution 2013/2014		
	Q. Vendues (T)	V. Ventes (k€)	P.d.m.* (%)	P.M. (€/kg)	Q. Vendues (T)	V. Ventes (k€)	P.d.m.* (%)	P.M. (€/kg)	Q. vendues (%)	V. ventes (%)	P.M. (%)
TOTAL	21 859	41 330	100%	1,89	20 998	42 372	100%	2,02	-4%	3%	7%
SOLE	819	6 806	16%	8,31	801	6 493	15%	8,10	-2%	-5%	-3%
CALMARS	556	4 122	10%	7,42	1 155	5 690	13%	4,92	108%	38%	-34%
MERLAN	3 413	4 517	11%	1,32	3 328	4 396	10%	1,32	-3%	-3%	0%
LIEU NOIR	3 169	3 962	10%	1,25	2 831	4 179	10%	1,48	-11%	5%	18%
MAQUEREAU COMMUN	2 473	3 107	8%	1,26	2 659	3 265	8%	1,23	8%	5%	-2%
MORUE (CABILLAUD)	507	1 495	4%	2,95	937	2 266	5%	2,42	85%	52%	-18%
BAR	389	3 107	8%	7,98	221	2 074	5%	9,40	-43%	-33%	18%
COQUILLE ST JACQUES	712	2 094	5%	2,94	561	1 884	4%	3,36	-21%	-10%	14%
ROUGETS BARBETS	52	379	1%	7,31	354	1 645	4%	4,65	x7	x4	-36%
SEICHES	356	988	2%	2,77	280	953	2%	3,40	-21%	-3%	23%
FLETAN NOIR	221	702	2%	3,17	256	872	2%	3,40	16%	24%	7%
SEBASTES	418	803	2%	1,92	463	868	2%	1,87	11%	8%	-3%
AUTRES ESPECES	8 775	9 249	22%	1,05	7 152	7 787	18%	1,09	-18%	-16%	3%

BREST - DONNEES DE VENTE SOUS HALLES A MAREE EN 2013 ET 2014

Nom espèce	2013				2014				Evolution 2013/2014		
	Q. Vendues (T)	V. Ventes (k€)	P.d.m.* (%)	P.M. (€/kg)	Q. Vendues (T)	V. Ventes (k€)	P.d.m.* (%)	P.M. (€/kg)	Q. vendues (%)	V. ventes (%)	P.M. (%)
TOTAL	1 551	7 479	100%	4,82	1 438	6 797	100%	4,73	-7%	-9%	-2%
BAUDROIE	446	2 246	30%	5,03	458	2 247	33%	4,91	2%	0%	-2%
PETONCLE BIGARRE	58	310	4%	5,36	57	430	6%	7,53	-1%	39%	40%
PRAIRE	85	417	6%	4,94	83	418	6%	5,05	-2%	0%	2%
LIEU JAUNE	75	339	5%	4,52	89	356	5%	4,00	19%	5%	-12%
TURBOT	38	580	8%	15,31	23	338	5%	14,93	-40%	-42%	-2%
TOURTEAU	164	363	5%	2,21	121	321	5%	2,66	-26%	-12%	20%
HOMARD EUROPEEN	16	276	4%	16,72	18	281	4%	15,42	10%	2%	-8%
BAR	17	252	3%	14,99	18	256	4%	13,90	9%	1%	-7%
ARAIGNEE DE MER	122	281	4%	2,31	131	251	4%	1,92	7%	-10%	-17%
DIVERS RAIES	70	230	3%	3,29	69	195	3%	2,84	-1%	-15%	-14%
ORMEAU	8	208	3%	24,90	8	195	3%	25,63	-9%	-6%	3%
LANGOUSTE ROUGE	4	188	3%	45,11	4	175	3%	42,64	-1%	-7%	-5%
AUTRES ESPECES	448	1 789	24%	4,00	360	1 334	20%	3,70	-20%	-25%	-7%

CANCALE - DONNEES DE VENTE SOUS HALLES A MAREE EN 2013 ET 2014

Nom espèce	2013				2014				Evolution 2013/2014		
	Q. Vendues (T)	V. Ventes (k€)	P.d.m.* (%)	P.M. (€/kg)	Q. Vendues (T)	V. Ventes (k€)	P.d.m.* (%)	P.M. (€/kg)	Q. vendues (%)	V. ventes (%)	P.M. (%)
TOTAL	323	748	100%	2,32	136	457	100%	3,35	-58%	-39%	45%
SEICHES	323	748	100%	2,32	121	415	91%	3,43	-63%	-45%	48%
CALMARS	-	-	-	-	16	42	9%	2,74	-	-	-

Source : FranceAgriMer/RIC

* part de maché en valeur

CHERBOURG - DONNEES DE VENTE SOUS HALLES A MAREE EN 2013 ET 2014

Nom espèce	2013				2014				Evolution 2013/2014		
	Q. Vendues (T)	V. Ventes (k€)	P.d.m.* (%)	P.M. (€/kg)	Q. Vendues (T)	V. Ventes (k€)	P.d.m.* (%)	P.M. (€/kg)	Q. vendues (%)	V. ventes (%)	P.M. (%)
TOTAL	5 319	13 320	100%	2,50	5 248	13 201	100%	2,52	-1%	-1%	0%
SOLE	135	1 475	11%	10,92	153	1 641	12%	10,74	13%	11%	-2%
COQUILLE ST JACQUES	450	1 120	8%	2,49	494	1 350	10%	2,74	10%	21%	10%
BAR	193	1 704	13%	8,83	84	1 096	8%	13,03	-56%	-36%	48%
CALMARS	214	1 274	10%	5,94	193	1 029	8%	5,32	-10%	-19%	-10%
MERLAN	651	934	7%	1,43	600	1 001	8%	1,67	-8%	7%	16%
SEICHES	390	891	7%	2,28	258	716	5%	2,77	-34%	-20%	21%
DORADE GRISE	137	312	2%	2,28	264	578	4%	2,19	93%	85%	-4%
BAUDROIE	86	416	3%	4,86	103	494	4%	4,79	20%	19%	-1%
DIVERS RAIES	142	405	3%	2,85	179	482	4%	2,69	26%	19%	-6%
EMISSOLES	249	438	3%	1,76	259	479	4%	1,85	4%	9%	5%
MORUE (CABILLAUD)	68	272	2%	3,98	140	404	3%	2,88	106%	49%	-28%
SAINT PIERRE	26	261	2%	10,02	37	364	3%	9,85	42%	39%	-2%
AUTRES ESPECES	2 578	3 818	29%	1,48	2 483	3 568	27%	1,44	-4%	-7%	-3%

CONCARNEAU - DONNEES DE VENTE SOUS HALLES A MAREE EN 2013 ET 2014

Nom espèce	2013				2014				Evolution 2013/2014		
	Q. Vendues (T)	V. Ventes (k€)	P.d.m.* (%)	P.M. (€/kg)	Q. Vendues (T)	V. Ventes (k€)	P.d.m.* (%)	P.M. (€/kg)	Q. vendues (%)	V. ventes (%)	P.M. (%)
TOTAL	5 612	22 200	100%	3,96	5 408	20 809	100%	3,85	-4%	-6%	-3%
LANGOUSTINE	472	5 383	24%	11,41	565	6 206	30%	10,98	20%	15%	-4%
BAUDROIE	584	2 971	13%	5,08	540	2 791	13%	5,17	-8%	-6%	2%
BAR	122	1 674	8%	13,70	87	1 343	6%	15,49	-29%	-20%	13%
MERLU	585	1 209	5%	2,07	541	1 122	5%	2,07	-8%	-7%	0%
LIEU JAUNE	178	870	4%	4,89	204	993	5%	4,87	15%	14%	-1%
SOLE	64	798	4%	12,53	64	776	4%	12,08	1%	-3%	-4%
SARDINE	303	259	1%	0,85	795	703	3%	0,88	162%	171%	4%
EGLEFIN	525	970	4%	1,85	289	573	3%	1,98	-45%	-41%	7%
CARDINES	152	469	2%	3,08	140	427	2%	3,06	-8%	-9%	-1%
ROUGETS BARBETS	65	742	3%	11,42	31	426	2%	13,70	-52%	-43%	20%
DORADE ROYALE	33	477	2%	14,46	26	369	2%	14,31	-22%	-23%	-1%
MORUE (CABILLAUD)	244	764	3%	3,13	93	342	2%	3,66	-62%	-55%	17%
AUTRES ESPECES	2 284	5 613	25%	2,46	2 033	4 739	23%	2,33	-11%	-16%	-5%

DIEPPE - DONNEES DE VENTE SOUS HALLES A MAREE EN 2013 ET 2014

Nom espèce	2013				2014				Evolution 2013/2014		
	Q. Vendues (T)	V. Ventes (k€)	P.d.m.* (%)	P.M. (€/kg)	Q. Vendues (T)	V. Ventes (k€)	P.d.m.* (%)	P.M. (€/kg)	Q. vendues (%)	V. ventes (%)	P.M. (%)
TOTAL	2 804	7 498	100%	2,67	3 160	9 144	100%	2,89	13%	22%	8%
COQUILLE ST JACQUES	1 679	4 425	59%	2,64	2 090	6 251	68%	2,99	25%	41%	13%
SOLE	121	996	13%	8,21	95	794	9%	8,32	-21%	-20%	1%
BUCCIN	134	204	3%	1,53	162	312	3%	1,93	21%	53%	26%
BAR	36	395	5%	10,92	25	306	3%	12,35	-32%	-23%	13%
SEICHES	135	271	4%	2,00	83	252	3%	3,05	-39%	-7%	53%
MORUE (CABILLAUD)	22	82	1%	3,79	79	177	2%	2,24	x4	117%	-41%
DIVERS RAIES	113	228	3%	2,01	70	154	2%	2,20	-38%	-32%	9%
TURBOT	10	112	1%	11,32	10	117	1%	11,18	6%	5%	-1%
CALMARS	29	178	2%	6,23	22	107	1%	4,80	-22%	-40%	-23%
ROUGETS BARBETS	1	6	0%	7,95	21	105	1%	5,10	x26	x17	-36%
EMISSOLES	76	92	1%	1,22	71	95	1%	1,33	-6%	3%	10%
MAQUEREAU COMMUN	36	33	0%	0,91	64	92	1%	1,43	78%	178%	57%
AUTRES ESPECES	414	475	6%	1,15	368	383	4%	1,04	-11%	-19%	-9%

Source : FranceAgriMer/RIC

* part de maché en valeur

DOUARNENEZ - DONNEES DE VENTE SOUS HALLES A MAREE EN 2013 ET 2014

Nom espèce	2013				2014				Evolution 2013/2014		
	Q. Vendues (T)	V. Ventes (k€)	P.d.m.* (%)	P.M. (€/kg)	Q. Vendues (T)	V. Ventes (k€)	P.d.m.* (%)	P.M. (€/kg)	Q. vendues (%)	V. ventes (%)	P.M. (%)
TOTAL	6 316	5 261	100%	0,83	4 551	4 226	100%	0,93	-28%	-20%	11%
SARDINE	6 018	4 803	91%	0,80	3 977	3 167	75%	0,80	-34%	-34%	0%
GERMON	116	244	5%	2,10	350	708	17%	2,03	x3	191%	-3%
ANCHOIS	36	91	2%	2,50	64	233	6%	3,65	76%	157%	46%
CHINCHARD COMMUN	79	32	1%	0,41	114	51	1%	0,45	44%	59%	10%
MAQUEREAU COMMUN	24	20	0%	0,82	22	21	1%	0,98	-11%	7%	20%
AUTRES ESPECES	42	72	1%	1,73	25	46	1%	1,84	-40%	-36%	7%

DUNKERQUE - DONNEES DE VENTE SOUS HALLES A MAREE EN 2013 ET 2014

Nom espèce	2013				2014				Evolution 2013/2014		
	Q. Vendues (T)	V. Ventes (k€)	P.d.m.* (%)	P.M. (€/kg)	Q. Vendues (T)	V. Ventes (k€)	P.d.m.* (%)	P.M. (€/kg)	Q. vendues (%)	V. ventes (%)	P.M. (%)
TOTAL	1 378	6 678	100%	4,85	1 153	6 448	100%	5,59	-16%	-3%	15%
SOLE	669	5 175	78%	7,74	596	5 087	79%	8,53	-11%	-2%	10%
TURBOT	30	289	4%	9,47	37	369	6%	10,09	20%	28%	6%
PLIE	205	174	3%	0,85	204	199	3%	0,98	-1%	15%	15%
COQUILLE ST JACQUES	75	217	3%	2,90	56	177	3%	3,18	-26%	-19%	10%
MORUE (CABILLAUD)	66	186	3%	2,83	69	176	3%	2,57	4%	-5%	-9%
BAR	14	140	2%	10,34	14	137	2%	9,65	5%	-2%	-7%
SEICHES	133	274	4%	2,06	21	75	1%	3,50	-84%	-73%	70%
BARBUE	10	65	1%	6,27	9	62	1%	7,10	-16%	-5%	13%
DIVERS RAIES	18	35	1%	2,00	27	50	1%	1,83	53%	40%	-8%
CREVETTE GRISE	6	44	1%	7,26	7	38	1%	5,69	11%	-13%	-22%
AUTRES ESPECES	152	78	1%	0,51	114	78	1%	0,68	-25%	0%	33%

ERQUY - DONNEES DE VENTE SOUS HALLES A MAREE EN 2013 ET 2014

Nom espèce	2013				2014				Evolution 2013/2014		
	Q. Vendues (T)	V. Ventes (k€)	P.d.m.* (%)	P.M. (€/kg)	Q. Vendues (T)	V. Ventes (k€)	P.d.m.* (%)	P.M. (€/kg)	Q. vendues (%)	V. ventes (%)	P.M. (%)
TOTAL	12 059	32 917	100%	2,73	12 474	31 553	100%	2,53	3%	-4%	-7%
COQUILLE ST JACQUES	2 535	5 481	17%	2,16	2 286	5 262	17%	2,30	-10%	-4%	6%
BAUDROIE	1 188	5 964	18%	5,02	991	5 154	16%	5,20	-17%	-14%	4%
SAINT PIERRE	320	3 436	10%	10,75	311	3 218	10%	10,34	-3%	-6%	-4%
CALMARS	598	3 293	10%	5,51	421	2 162	7%	5,13	-30%	-34%	-7%
SEICHES	738	1 778	5%	2,41	571	1 796	6%	3,14	-23%	1%	30%
EGLEFIN	1 287	2 175	7%	1,69	1 025	1 598	5%	1,56	-20%	-27%	-8%
MERLAN	457	969	3%	2,12	698	1 449	5%	2,08	53%	50%	-2%
LIEU JAUNE	206	885	3%	4,30	295	1 033	3%	3,50	43%	17%	-19%
MORUE (CABILLAUD)	456	1 383	4%	3,03	265	942	3%	3,55	-42%	-32%	17%
SOLE	41	565	2%	13,73	77	917	3%	11,87	88%	62%	-14%
GRONDIN ROUGE	893	681	2%	0,76	1 467	770	2%	0,53	64%	13%	-31%
LIMANDE-SOLE	146	623	2%	4,27	194	739	2%	3,82	33%	19%	-11%
AUTRES ESPECES	3 196	5 685	17%	1,78	3 872	6 513	21%	1,68	21%	15%	-5%

Source : FranceAgriMer/RIC

* part de maché en valeur

FECAMP - DONNEES DE VENTE SOUS HALLES A MAREE EN 2013 ET 2014

Nom espèce	2013				2014				Evolution 2013/2014		
	Q. Vendues (T)	V. Ventes (k€)	P.d.m.* (%)	P.M. (€/kg)	Q. Vendues (T)	V. Ventes (k€)	P.d.m.* (%)	P.M. (€/kg)	Q. vendues (%)	V. ventes (%)	P.M. (%)
TOTAL	2 863	6 701	100%	2,34	3 129	8 109	100%	2,59	9%	21%	11%
COQUILLE ST JACQUES	607	1 570	23%	2,59	801	2 390	29%	2,99	32%	52%	15%
SOLE	225	2 090	31%	9,27	199	1 884	23%	9,45	-12%	-10%	2%
MAQUEREAU COMMUN	360	424	6%	1,18	404	541	7%	1,34	12%	27%	13%
CALMARS	20	133	2%	6,63	108	477	6%	4,42	x5	x4	-33%
BAR	38	323	5%	8,50	39	404	5%	10,28	4%	25%	21%
TURBOT	25	302	5%	12,10	30	350	4%	11,74	20%	16%	-3%
DIVERS RAIES	107	257	4%	2,40	112	269	3%	2,41	4%	5%	0%
PLIE	109	134	2%	1,23	170	225	3%	1,32	56%	69%	8%
MORUE (CABILLAUD)	40	188	3%	4,70	42	165	2%	3,91	5%	-13%	-17%
HARENG COMMUN	539	231	3%	0,43	368	160	2%	0,44	-32%	-31%	2%
SEICHES	67	120	2%	1,81	52	153	2%	2,93	-22%	27%	62%
EMISSOLES	76	108	2%	1,41	88	141	2%	1,61	15%	31%	14%
AUTRES ESPECES	649	820	12%	1,26	716	949	12%	1,33	10%	16%	5%

GRANDCAMP - DONNEES DE VENTE SOUS HALLES A MAREE EN 2013 ET 2014

Nom espèce	2013				2014				Evolution 2013/2014		
	Q. Vendues (T)	V. Ventes (k€)	P.d.m.* (%)	P.M. (€/kg)	Q. Vendues (T)	V. Ventes (k€)	P.d.m.* (%)	P.M. (€/kg)	Q. vendues (%)	V. ventes (%)	P.M. (%)
TOTAL	2 336	4 923	100%	2,11	1 669	3 557	100%	2,13	-29%	-28%	1%
COQUILLE ST JACQUES	857	2 247	46%	2,62	310	1 109	31%	3,58	-64%	-51%	36%
BUCCIN	657	952	19%	1,45	432	705	20%	1,63	-34%	-26%	13%
MOULES	487	339	7%	0,70	620	487	14%	0,78	28%	44%	13%
BAR	38	510	10%	13,45	27	333	9%	12,17	-28%	-35%	-9%
SOLE	25	228	5%	9,10	23	219	6%	9,62	-9%	-4%	6%
CALMARS	6	33	1%	5,90	39	156	4%	3,97	x7	x5	-33%
SEICHES	41	82	2%	2,00	49	142	4%	2,89	19%	72%	44%
TURBOT	9	107	2%	11,68	8	87	2%	10,87	-12%	-18%	-7%
PLIE	40	67	1%	1,70	26	57	2%	2,19	-35%	-16%	28%
MAQUEREAU COMMUN	12	15	0%	1,24	30	40	1%	1,33	158%	175%	7%
DORADE GRISE	29	90	2%	3,09	7	31	1%	4,19	-74%	-65%	36%
BARBUE	5	40	1%	8,01	5	30	1%	6,62	-10%	-26%	-17%
AUTRES ESPECES	131	213	4%	1,62	92	160	5%	1,74	-30%	-25%	7%

GRANVILLE - DONNEES DE VENTE SOUS HALLES A MAREE EN 2013 ET 2014

Nom espèce	2013				2014				Evolution 2013/2014		
	Q. Vendues (T)	V. Ventes (k€)	P.d.m.* (%)	P.M. (€/kg)	Q. Vendues (T)	V. Ventes (k€)	P.d.m.* (%)	P.M. (€/kg)	Q. vendues (%)	V. ventes (%)	P.M. (%)
TOTAL	7 716	14 918	100%	1,93	6 563	14 355	100%	2,19	-15%	-4%	13%
BUCCIN	3 111	5 184	35%	1,67	2 444	5 358	37%	2,19	-21%	3%	32%
COQUILLE ST JACQUES	755	1 760	12%	2,33	764	2 053	14%	2,69	1%	17%	15%
DORADE GRISE	425	986	7%	2,32	558	1 285	9%	2,30	31%	30%	-1%
PRAIRE	288	1 275	9%	4,42	259	1 211	8%	4,68	-10%	-5%	6%
SEICHES	623	1 365	9%	2,19	250	839	6%	3,35	-60%	-39%	53%
SOLE	82	827	6%	10,10	62	652	5%	10,48	-24%	-21%	4%
HOMARD EUROPEEN	32	614	4%	19,46	35	600	4%	16,94	12%	-2%	-13%
AMANDE DE MER	1 364	488	3%	0,36	1 434	513	4%	0,36	5%	5%	0%
ARAIGNEE DE MER	179	405	3%	2,26	150	360	3%	2,40	-16%	-11%	6%
CALMARS	54	304	2%	5,65	62	259	2%	4,21	14%	-15%	-26%
RAIE DOUCE	55	167	1%	3,00	56	175	1%	3,11	1%	5%	4%
EMISSOLES	60	101	1%	1,69	54	96	1%	1,77	-9%	-5%	5%
AUTRES ESPECES	688	1 442	10%	2,10	435	953	7%	2,19	-37%	-34%	5%

Source : FranceAgriMer/RIC

* part de marché en valeur

ILE D YEU - DONNEES DE VENTE SOUS HALLES A MAREE EN 2013 ET 2014

Nom espèce	2013				2014				Evolution 2013/2014		
	Q. Vendues (T)	V. Ventes (k€)	P.d.m.* (%)	P.M. (€/kg)	Q. Vendues (T)	V. Ventes (k€)	P.d.m.* (%)	P.M. (€/kg)	Q. vendues (%)	V. ventes (%)	P.M. (%)
TOTAL	900	5 982	100%	6,64	975	6 615	100%	6,78	8%	11%	2%
BAR	86	1 281	21%	14,81	139	2 030	31%	14,55	61%	59%	-2%
BAUDROIE	346	1 806	30%	5,23	364	1 844	28%	5,07	5%	2%	-3%
SOLE	152	1 675	28%	11,03	158	1 480	22%	9,37	4%	-12%	-15%
DORADE ROYALE	5	40	1%	7,60	37	250	4%	6,71	x7	x6	-12%
MERLU	84	239	4%	2,83	82	217	3%	2,66	-3%	-9%	-6%
LIEU JAUNE	53	210	4%	3,95	40	158	2%	3,95	-25%	-25%	0%
ROUGETS BARBETS	17	195	3%	11,35	13	139	2%	10,89	-26%	-29%	-4%
TURBOT	4	62	1%	14,20	5	75	1%	16,40	4%	20%	15%
MAIGRE	22	109	2%	4,98	10	69	1%	6,91	-54%	-36%	39%
SEICHES	20	48	1%	2,33	15	49	1%	3,24	-26%	3%	39%
SAR COMMUN	7	45	1%	6,20	9	47	1%	5,26	23%	4%	-15%
MERLAN	22	43	1%	1,97	21	43	1%	2,03	-4%	-1%	3%
AUTRES ESPECES	81	230	4%	2,85	83	215	3%	2,60	3%	-6%	-9%

LA ROCHELLE - DONNEES DE VENTE SOUS HALLES A MAREE EN 2013 ET 2014

Nom espèce	2013				2014				Evolution 2013/2014		
	Q. Vendues (T)	V. Ventes (k€)	P.d.m.* (%)	P.M. (€/kg)	Q. Vendues (T)	V. Ventes (k€)	P.d.m.* (%)	P.M. (€/kg)	Q. vendues (%)	V. ventes (%)	P.M. (%)
TOTAL	2 296	9 676	100%	4,21	2 080	9 587	100%	4,61	-9%	-1%	9%
SOLE	139	1 523	16%	10,94	127	1 495	16%	11,79	-9%	-2%	8%
SEICHES	494	1 510	16%	3,06	323	1 224	13%	3,79	-35%	-19%	24%
MERLU	437	1 148	12%	2,63	409	1 161	12%	2,84	-6%	1%	8%
BAR	99	1 031	11%	10,45	97	1 106	12%	11,40	-2%	7%	9%
MAIGRE	126	832	9%	6,61	112	807	8%	7,23	-11%	-3%	9%
CALMARS	73	491	5%	6,71	113	636	7%	5,61	55%	30%	-16%
BAUDROIE	75	360	4%	4,78	114	520	5%	4,58	51%	44%	-4%
DORADE ROYALE	21	200	2%	9,54	43	402	4%	9,41	103%	100%	-1%
SAINT PIERRE	36	249	3%	7,00	30	225	2%	7,62	-17%	-10%	9%
DORADE GRISE	25	95	1%	3,73	36	173	2%	4,78	42%	82%	28%
LIEU JAUNE	16	67	1%	4,12	37	153	2%	4,12	127%	128%	0%
SAR COMMUN	12	83	1%	7,04	22	142	1%	6,43	87%	71%	-9%
AUTRES ESPECES	743	2 086	22%	2,81	618	1 544	16%	2,50	-17%	-26%	-11%

LA TURBALLE - DONNEES DE VENTE SOUS HALLES A MAREE EN 2013 ET 2014

Nom espèce	2013				2014				Evolution 2013/2014		
	Q. Vendues (T)	V. Ventes (k€)	P.d.m.* (%)	P.M. (€/kg)	Q. Vendues (T)	V. Ventes (k€)	P.d.m.* (%)	P.M. (€/kg)	Q. vendues (%)	V. ventes (%)	P.M. (%)
TOTAL	6 906	20 659	100%	2,99	8 622	20 348	100%	2,36	25%	-2%	-21%
ANCHOIS	870	1 854	9%	2,13	2 228	3 712	18%	1,67	156%	100%	-22%
MERLU	570	1 299	6%	2,28	1 313	2 394	12%	1,82	130%	84%	-20%
BAR	675	5 003	24%	7,41	237	2 391	12%	10,10	-65%	-52%	36%
SEICHES	839	2 929	14%	3,49	526	1 900	9%	3,61	-37%	-35%	4%
SOLE	151	2 071	10%	13,75	133	1 710	8%	12,85	-12%	-17%	-7%
SARDINE	1 716	1 502	7%	0,88	1 757	1 531	8%	0,87	2%	2%	0%
CALMARS	113	754	4%	6,67	272	1 223	6%	4,49	141%	62%	-33%
MAQUEREAU COMMUN	559	835	4%	1,49	508	680	3%	1,34	-9%	-19%	-10%
DORADE GRISE	173	607	3%	3,51	200	544	3%	2,72	16%	-10%	-22%
GERMON	110	250	1%	2,27	245	513	3%	2,09	122%	105%	-8%
BAUDROIE	37	305	1%	8,17	80	494	2%	6,21	114%	62%	-24%
ROUGETS BARBETS	49	460	2%	9,43	74	448	2%	6,06	52%	-3%	-36%
AUTRES ESPECES	1 043	2 790	14%	2,67	1 050	2 810	14%	2,68	1%	1%	0%

Source : FranceAgriMer/RIC

* part de maché en valeur

LE CROISIC - DONNEES DE VENTE SOUS HALLES A MAREE EN 2013 ET 2014

Nom espèce	2013				2014				Evolution 2013/2014		
	Q. Vendues (T)	V. Ventes (k€)	P.d.m.* (%)	P.M. (€/kg)	Q. Vendues (T)	V. Ventes (k€)	P.d.m.* (%)	P.M. (€/kg)	Q. vendues (%)	V. ventes (%)	P.M. (%)
TOTAL	1 507	10 625	100%	7,05	1 776	11 825	100%	6,66	18%	11%	-6%
LANGOUSTINE	267	3 098	29%	11,59	315	3 858	33%	12,26	18%	25%	6%
CREVETTE BOUQUET	62	1 120	11%	18,10	81	1 203	10%	14,92	30%	7%	-18%
SOLE	106	1 340	13%	12,69	95	1 195	10%	12,54	-10%	-11%	-1%
BAR	41	511	5%	12,48	48	631	5%	13,18	17%	23%	6%
BAUDROIE	54	610	6%	11,36	57	628	5%	10,98	7%	3%	-3%
ARAIGNEE DE MER	150	398	4%	2,66	211	498	4%	2,37	41%	25%	-11%
MERLU	109	282	3%	2,59	165	391	3%	2,37	52%	39%	-8%
LIEU JAUNE	48	314	3%	6,48	54	366	3%	6,74	12%	17%	4%
TOURTEAU	147	487	5%	3,31	100	348	3%	3,47	-32%	-29%	5%
CALMARS	22	134	1%	6,01	71	303	3%	4,25	x3	126%	-29%
HOMARD EUROPEEN	15	322	3%	21,56	16	302	3%	18,69	8%	-6%	-13%
COQUILLE ST JACQUES	123	457	4%	3,71	69	294	2%	4,27	-44%	-36%	15%
AUTRES ESPECES	363	1 552	15%	4,28	494	1 807	15%	3,66	36%	16%	-14%

LE GRAU DU ROI - DONNEES DE VENTE SOUS HALLES A MAREE EN 2013 ET 2014

Nom espèce	2013				2014				Evolution 2013/2014		
	Q. Vendues (T)	V. Ventes (k€)	P.d.m.* (%)	P.M. (€/kg)	Q. Vendues (T)	V. Ventes (k€)	P.d.m.* (%)	P.M. (€/kg)	Q. vendues (%)	V. ventes (%)	P.M. (%)
TOTAL	3 211	13 146	100%	4,09	2 992	13 425	100%	4,49	-7%	2%	10%
MERLU	511	2 112	16%	4,13	571	2 710	20%	4,75	12%	28%	15%
POULPES	669	2 129	16%	3,18	537	1 970	15%	3,67	-20%	-7%	15%
SOLE	49	848	6%	17,47	48	888	7%	18,50	-1%	5%	6%
CALMARS	42	617	5%	14,78	72	777	6%	10,77	73%	26%	-27%
SEICHES	70	760	6%	10,90	55	705	5%	12,80	-21%	-7%	17%
DORADE ROYALE	69	553	4%	8,02	96	685	5%	7,17	39%	24%	-11%
BAR	36	608	5%	16,90	37	617	5%	16,88	2%	1%	0%
BUCCIN	157	859	7%	5,49	82	464	3%	5,69	-48%	-46%	4%
THON ROUGE	38	444	3%	11,58	37	461	3%	12,36	-3%	4%	7%
ROUGETS BARBETS	85	417	3%	4,91	91	415	3%	4,57	7%	0%	-7%
BAUDROIE	46	374	3%	8,19	59	409	3%	6,95	29%	9%	-15%
MAQUEREAU COMMUN	276	284	2%	1,03	190	380	3%	2,00	-31%	34%	94%
AUTRES ESPECES	1 165	3 141	24%	2,70	1 118	2 944	22%	2,63	-4%	-6%	-2%

LE GUILVINEC - DONNEES DE VENTE SOUS HALLES A MAREE EN 2013 ET 2014

Nom espèce	2013				2014				Evolution 2013/2014		
	Q. Vendues (T)	V. Ventes (k€)	P.d.m.* (%)	P.M. (€/kg)	Q. Vendues (T)	V. Ventes (k€)	P.d.m.* (%)	P.M. (€/kg)	Q. vendues (%)	V. ventes (%)	P.M. (%)
TOTAL	17 415	63 755	100%	3,66	17 451	64 110	100%	3,67	0%	1%	0%
BAUDROIE	4 457	23 120	36%	5,19	4 337	22 122	35%	5,10	-3%	-4%	-2%
LANGOUSTINE	567	6 304	10%	11,12	702	7 881	12%	11,23	24%	25%	1%
EGLEFIN	2 086	3 812	6%	1,83	1 622	3 308	5%	2,04	-22%	-13%	12%
SAINT PIERRE	331	3 521	6%	10,63	315	3 281	5%	10,41	-5%	-7%	-2%
CARDINES	984	2 759	4%	2,80	1 046	3 165	5%	3,03	6%	15%	8%
MERLAN	699	1 467	2%	2,10	1 105	2 340	4%	2,12	58%	59%	1%
RAIE FLEURIE	1 212	2 403	4%	1,98	1 310	2 249	4%	1,72	8%	-6%	-13%
BAR	135	1 804	3%	13,33	143	2 082	3%	14,59	5%	15%	9%
GERMON	490	1 087	2%	2,22	896	1 934	3%	2,16	83%	78%	-3%
MERLU	769	1 741	3%	2,26	801	1 731	3%	2,16	4%	-1%	-5%
MORUE (CABILLAUD)	897	2 751	4%	3,07	412	1 555	2%	3,77	-54%	-43%	23%
SEICHES	685	1 398	2%	2,04	517	1 415	2%	2,74	-24%	1%	34%
AUTRES ESPECES	4 102	11 588	18%	2,83	4 246	11 047	17%	2,60	4%	-5%	-8%

Source : FranceAgriMer/RIC

* part de marché en valeur

LES SABLES D'OLONNE - DONNEES DE VENTE SOUS HALLES A MAREE EN 2013 ET 2014

Nom espèce	2013				2014				Evolution 2013/2014		
	Q. Vendues (T)	V. Ventes (k€)	P.d.m.* (%)	P.M. (€/kg)	Q. Vendues (T)	V. Ventes (k€)	P.d.m.* (%)	P.M. (€/kg)	Q. vendues (%)	V. ventes (%)	P.M. (%)
TOTAL	7 027	36 276	100%	5,16	8 150	37 886	100%	4,65	16%	4%	-10%
SOLE	892	9 841	27%	11,03	794	8 419	22%	10,61	-11%	-14%	-4%
BAR	388	4 305	12%	11,09	535	5 369	14%	10,04	38%	25%	-9%
MERLU	1 318	3 666	10%	2,78	1 641	4 514	12%	2,75	25%	23%	-1%
SEICHES	997	3 654	10%	3,67	832	3 664	10%	4,40	-17%	0%	20%
CALMARS	327	2 251	6%	6,88	405	2 043	5%	5,05	24%	-9%	-27%
ROUGETS BARBETS	232	2 222	6%	9,57	235	1 621	4%	6,89	1%	-27%	-28%
BAUDROIE	259	1 321	4%	5,10	258	1 290	3%	5,00	0%	-2%	-2%
LANGOUSTINE	75	836	2%	11,09	94	1 074	3%	11,39	25%	29%	3%
DORADE ROYALE	77	663	2%	8,66	151	1 028	3%	6,81	97%	55%	-21%
GERMON	209	414	1%	1,98	532	873	2%	1,64	154%	111%	-17%
MERLAN	346	884	2%	2,56	325	814	2%	2,50	-6%	-8%	-2%
DORADE GRISE	114	319	1%	2,79	242	649	2%	2,68	112%	103%	-4%
AUTRES ESPECES	1 792	5 899	16%	3,29	2 106	6 527	17%	3,10	18%	11%	-6%

LOCTUDY - DONNEES DE VENTE SOUS HALLES A MAREE EN 2013 ET 2014

Nom espèce	2013				2014				Evolution 2013/2014		
	Q. Vendues (T)	V. Ventes (k€)	P.d.m.* (%)	P.M. (€/kg)	Q. Vendues (T)	V. Ventes (k€)	P.d.m.* (%)	P.M. (€/kg)	Q. vendues (%)	V. ventes (%)	P.M. (%)
TOTAL	2 719	9 583	100%	3,52	2 863	10 677	100%	3,73	5%	11%	6%
BAUDROIE	432	2 185	23%	5,06	550	2 790	26%	5,07	27%	28%	0%
LANGOUSTINE	224	1 990	21%	8,87	220	1 987	19%	9,02	-2%	0%	2%
CARDINES	243	488	5%	2,01	296	739	7%	2,50	22%	52%	24%
MORUE (CABILLAUD)	347	1 039	11%	3,00	174	633	6%	3,64	-50%	-39%	21%
EGLEFIN	468	742	8%	1,58	290	572	5%	1,97	-38%	-23%	24%
MERLU	177	367	4%	2,07	241	478	4%	1,98	36%	30%	-4%
BAR	23	335	3%	14,85	30	458	4%	15,16	34%	37%	2%
SOLE	38	553	6%	14,60	33	453	4%	13,92	-14%	-18%	-5%
SAINT PIERRE	42	365	4%	8,73	43	440	4%	10,31	2%	21%	18%
MERLAN	141	245	3%	1,74	121	264	2%	2,19	-14%	8%	26%
COUILLE ST JACQUES	29	74	1%	2,55	53	264	2%	4,93	83%	x4	93%
RAIE FLEURIE	31	64	1%	2,07	122	208	2%	1,71	x4	x3	-18%
AUTRES ESPECES	525	1 135	12%	2,16	692	1 393	13%	2,01	32%	23%	-7%

LORIENT - DONNEES DE VENTE SOUS HALLES A MAREE EN 2013 ET 2014

Nom espèce	2013				2014				Evolution 2013/2014		
	Q. Vendues (T)	V. Ventes (k€)	P.d.m.* (%)	P.M. (€/kg)	Q. Vendues (T)	V. Ventes (k€)	P.d.m.* (%)	P.M. (€/kg)	Q. vendues (%)	V. ventes (%)	P.M. (%)
TOTAL	17 636	54 987	100%	3,12	19 041	57 026	100%	2,99	8%	4%	-4%
BAUDROIE	1 867	9 438	17%	5,06	1 964	9 862	17%	5,02	5%	4%	-1%
LANGOUSTINE	611	7 342	13%	12,01	705	8 628	15%	12,23	15%	18%	2%
MERLU	2 212	5 198	9%	2,35	2 584	5 853	10%	2,26	17%	13%	-4%
SABRE NOIR	1 231	4 058	7%	3,30	1 723	4 547	8%	2,64	40%	12%	-20%
SOLE	231	2 962	5%	12,80	227	2 898	5%	12,78	-2%	-2%	0%
LIEU NOIR	2 362	3 311	6%	1,40	1 778	2 830	5%	1,59	-25%	-15%	13%
LINGUE BLEUE	884	2 058	4%	2,33	1 034	2 092	4%	2,02	17%	2%	-13%
LINGUE FRANCHE	701	1 712	3%	2,44	789	1 710	3%	2,17	12%	0%	-11%
BAR	195	1 809	3%	9,28	146	1 676	3%	11,48	-25%	-7%	24%
GERMON	1 006	1 947	4%	1,94	751	1 348	2%	1,80	-25%	-31%	-7%
ANCHOIS	441	714	1%	1,62	876	1 197	2%	1,37	98%	68%	-15%
LIEU JAUNE	184	928	2%	5,05	213	1 105	2%	5,19	16%	19%	3%
AUTRES ESPECES	5 711	13 510	25%	2,37	6 252	13 282	23%	2,12	9%	-2%	-10%

Source : FranceAgriMer/RIC

* part de maché en valeur

NOIRMOUTIER - DONNEES DE VENTE SOUS HALLES A MAREE EN 2013 ET 2014

Nom espèce	2013				2014				Evolution 2013/2014		
	Q. Vendues (T)	V. Ventes (k€)	P.d.m.* (%)	P.M. (€/kg)	Q. Vendues (T)	V. Ventes (k€)	P.d.m.* (%)	P.M. (€/kg)	Q. vendues (%)	V. ventes (%)	P.M. (%)
TOTAL	1 865	12 258	100%	6,57	1 865	12 066	100%	6,47	0%	-2%	-2%
SOLE	430	5 122	42%	11,92	360	4 312	36%	11,97	-16%	-16%	0%
BAR	170	2 297	19%	13,49	185	2 473	20%	13,34	9%	8%	-1%
DORADE ROYALE	33	395	3%	11,98	58	587	5%	10,17	75%	49%	-15%
CONGRE	383	720	6%	1,88	332	567	5%	1,71	-13%	-21%	-9%
BAUDROIE	121	646	5%	5,35	106	510	4%	4,80	-12%	-21%	-10%
SEICHES	131	443	4%	3,37	116	508	4%	4,39	-12%	15%	30%
CREVETTE BOUQUET	16	248	2%	15,59	23	313	3%	13,49	46%	26%	-13%
HOMARD EUROPEEN	11	205	2%	18,54	16	274	2%	17,48	41%	33%	-6%
ROUGETS BARBETS	27	330	3%	12,27	25	273	2%	10,99	-8%	-17%	-10%
CALMARS	23	155	1%	6,65	47	260	2%	5,53	102%	68%	-17%
LIEU JAUNE	62	260	2%	4,16	59	250	2%	4,27	-6%	-4%	3%
TURBOT	15	229	2%	15,41	15	223	2%	15,35	-2%	-3%	0%
AUTRES ESPECES	442	1 209	10%	2,73	524	1 517	13%	2,89	18%	25%	6%

OLERON - DONNEES DE VENTE SOUS HALLES A MAREE EN 2013 ET 2014

Nom espèce	2013				2014				Evolution 2013/2014		
	Q. Vendues (T)	V. Ventes (k€)	P.d.m.* (%)	P.M. (€/kg)	Q. Vendues (T)	V. Ventes (k€)	P.d.m.* (%)	P.M. (€/kg)	Q. vendues (%)	V. ventes (%)	P.M. (%)
TOTAL	5 087	25 958	100%	5,10	5 061	26 110	100%	5,16	-1%	1%	1%
SOLE	409	4 504	17%	11,02	415	4 561	17%	11,00	1%	1%	0%
BAR	203	2 447	9%	12,07	258	3 150	12%	12,20	27%	29%	1%
BAUDROIE	413	2 089	8%	5,06	453	2 277	9%	5,02	10%	9%	-1%
SEICHES	647	2 091	8%	3,23	531	2 074	8%	3,90	-18%	-1%	21%
CALMARS	282	1 885	7%	6,67	293	1 737	7%	5,93	4%	-8%	-11%
CETEAU	218	847	3%	3,88	411	1 717	7%	4,18	88%	103%	8%
MAIGRE	333	1 962	8%	5,90	290	1 690	6%	5,83	-13%	-14%	-1%
MERLU	625	1 528	6%	2,44	617	1 598	6%	2,59	-1%	5%	6%
LANGOUSTINE	169	1 839	7%	10,89	116	1 166	4%	10,05	-31%	-37%	-8%
SAINT PIERRE	58	541	2%	9,30	58	579	2%	9,97	0%	7%	7%
CREVETTE BOUQUET	32	526	2%	16,55	34	573	2%	16,85	7%	9%	2%
ROUGETS BARBETS	65	523	2%	8,02	59	349	1%	5,91	-10%	-33%	-26%
AUTRES ESPECES	1 633	5 177	20%	3,17	1 526	4 640	18%	3,04	-7%	-10%	-4%

PORT DE BOUC - DONNEES DE VENTE SOUS HALLES A MAREE EN 2013 ET 2014

Nom espèce	2013				2014				Evolution 2013/2014		
	Q. Vendues (T)	V. Ventes (k€)	P.d.m.* (%)	P.M. (€/kg)	Q. Vendues (T)	V. Ventes (k€)	P.d.m.* (%)	P.M. (€/kg)	Q. vendues (%)	V. ventes (%)	P.M. (%)
TOTAL	1 017	1 425	100%	1,40	583	897	100%	1,54	-43%	-37%	10%
ANCHOIS	756	865	61%	1,14	558	795	89%	1,42	-26%	-8%	25%
DORADE ROYALE	8	44	3%	5,58	5	33	4%	6,77	-37%	-24%	21%
MERLU	38	128	9%	3,32	5	18	2%	4,02	-88%	-86%	21%
BAR	1	7	0%	10,52	1	12	1%	13,97	36%	80%	33%
BAUDROIE	6	56	4%	8,93	1	7	1%	9,81	-89%	-88%	10%
AUTRES ESPECES	208	325	23%	1,57	14	32	4%	2,28	-93%	-90%	46%

Source : FranceAgriMer/RIC

* part de maché en valeur

PORT EN BESSIN - DONNEES DE VENTE SOUS HALLES A MAREE EN 2013 ET 2014

Nom espèce	2013				2014				Evolution 2013/2014		
	Q. Vendues (T)	V. Ventes (kE)	P.d.m.* (%)	P.M. (E/kg)	Q. Vendues (T)	V. Ventes (kE)	P.d.m.* (%)	P.M. (E/kg)	Q. vendues (%)	V. ventes (%)	P.M. (%)
TOTAL	7 218	18 086	100%	2,51	8 554	21 611	100%	2,53	19%	19%	1%
COQUILLE ST JACQUES	1 665	4 560	25%	2,74	2 314	7 041	33%	3,04	39%	54%	11%
CALMARS	220	1 333	7%	6,05	369	1 747	8%	4,74	67%	31%	-22%
SOLE	163	1 617	9%	9,90	139	1 438	7%	10,33	-15%	-11%	4%
DIVERS RAIES	455	1 152	6%	2,53	463	1 099	5%	2,37	2%	-5%	-6%
BUCCIN	289	456	3%	1,57	714	1 080	5%	1,51	147%	137%	-4%
DORADE GRISE	449	984	5%	2,19	446	1 028	5%	2,31	-1%	4%	5%
BAR	150	1 321	7%	8,84	73	872	4%	12,00	-51%	-34%	36%
SEICHES	250	550	3%	2,20	307	819	4%	2,67	23%	49%	21%
MORUE (CABILLAUD)	123	596	3%	4,86	228	740	3%	3,24	86%	24%	-33%
EMISSOLES	357	583	3%	1,64	386	622	3%	1,61	8%	7%	-1%
MAQUEREAU COMMUN	322	484	3%	1,50	297	586	3%	1,97	-8%	21%	31%
TURBOT	34	422	2%	12,56	49	578	3%	11,86	45%	37%	-6%
AUTRES ESPECES	2 742	4 027	22%	1,47	2 769	3 961	18%	1,43	1%	-2%	-3%

PORT LA NOUVELLE - DONNEES DE VENTE SOUS HALLES A MAREE EN 2013 ET 2014

Nom espèce	2013				2014				Evolution 2013/2014		
	Q. Vendues (T)	V. Ventes (kE)	P.d.m.* (%)	P.M. (E/kg)	Q. Vendues (T)	V. Ventes (kE)	P.d.m.* (%)	P.M. (E/kg)	Q. vendues (%)	V. ventes (%)	P.M. (%)
TOTAL	1 394	4 266	100%	3,06	1 642	5 280	100%	3,22	18%	24%	5%
POULPES	343	910	21%	2,65	289	965	18%	3,34	-16%	6%	26%
MERLU	90	379	9%	4,19	150	644	12%	4,31	65%	70%	3%
CALMARS	45	472	11%	10,38	49	494	9%	10,09	8%	5%	-3%
DORADE ROYALE	34	263	6%	7,68	61	419	8%	6,86	79%	59%	-11%
BAUDROIE	44	272	6%	6,16	58	339	6%	5,85	31%	25%	-5%
ROUGETS BARBETS	54	271	6%	4,99	66	331	6%	4,98	22%	22%	0%
SARDINE	14	16	0%	1,14	173	237	4%	1,37	x13	x15	20%
ANCHOIS	354	448	10%	1,27	228	223	4%	0,98	-35%	-50%	-23%
MAQUEREAU COMMUN	79	131	3%	1,65	109	218	4%	2,00	38%	67%	21%
BAR	12	156	4%	13,36	14	183	3%	12,87	21%	17%	-4%
SOLE	5	93	2%	17,71	7	136	3%	18,31	41%	46%	3%
ENCORNETS ROUGES	27	77	2%	2,87	34	103	2%	3,02	27%	34%	5%
AUTRES ESPECES	292	779	18%	2,67	403	987	19%	2,45	38%	27%	-8%

PORT VENDRES - DONNEES DE VENTE SOUS HALLES A MAREE EN 2013 ET 2014

Nom espèce	2013				2014				Evolution 2013/2014		
	Q. Vendues (T)	V. Ventes (kE)	P.d.m.* (%)	P.M. (E/kg)	Q. Vendues (T)	V. Ventes (kE)	P.d.m.* (%)	P.M. (E/kg)	Q. vendues (%)	V. ventes (%)	P.M. (%)
TOTAL	395	357	100%	0,90	-	-	-	-	-	-	-
SARDINE	390	355	99%	0,91	-	-	-	-	-	-	-
ANCHOIS	3	1	0%	0,41	-	-	-	-	-	-	-
MAQUEREAU ESPAGNOL	1	1	0%	0,45	-	-	-	-	-	-	-

Source : FranceAgriMer/RIC

* part de maché en valeur

QUIBERON - DONNEES DE VENTE SOUS HALLES A MAREE EN 2013 ET 2014

Nom espèce	2013				2014				Evolution 2013/2014		
	Q. Vendues (T)	V. Ventes (k€)	P.d.m.* (%)	P.M. (€/kg)	Q. Vendues (T)	V. Ventes (k€)	P.d.m.* (%)	P.M. (€/kg)	Q. vendues (%)	V. ventes (%)	P.M. (%)
TOTAL	987	4 560	100%	4,62	1 055	4 238	100%	4,02	7%	-7%	-13%
BAR	89	1 393	31%	15,69	78	1 222	29%	15,62	-12%	-12%	0%
CONGRE	153	234	5%	1,52	203	285	7%	1,40	33%	22%	-8%
COQUILLE ST JACQUES	64	234	5%	3,69	61	251	6%	4,12	-4%	7%	12%
BAUDROIE	26	254	6%	9,71	25	244	6%	9,76	-4%	-4%	1%
SOLE	31	390	9%	12,59	20	242	6%	12,00	-35%	-38%	-5%
SARDINE	218	204	4%	0,94	241	224	5%	0,93	11%	10%	-1%
ROUGETS BARBETS	15	229	5%	15,21	17	224	5%	12,89	16%	-2%	-15%
DORADE GRISE	35	222	5%	6,41	31	201	5%	6,45	-10%	-9%	1%
SEICHES	81	279	6%	3,46	62	165	4%	2,66	-23%	-41%	-23%
LIEU JAUNE	26	129	3%	4,98	31	148	4%	4,77	20%	15%	-4%
ARAIGNEE DE MER	44	85	2%	1,95	73	111	3%	1,53	67%	31%	-22%
EPERLAN	29	103	2%	3,58	34	109	3%	3,25	16%	6%	-9%
AUTRES ESPECES	178	805	18%	4,52	178	812	19%	4,55	0%	1%	1%

ROSCOFF - DONNEES DE VENTE SOUS HALLES A MAREE EN 2013 ET 2014

Nom espèce	2013				2014				Evolution 2013/2014		
	Q. Vendues (T)	V. Ventes (k€)	P.d.m.* (%)	P.M. (€/kg)	Q. Vendues (T)	V. Ventes (k€)	P.d.m.* (%)	P.M. (€/kg)	Q. vendues (%)	V. ventes (%)	P.M. (%)
TOTAL	6 193	22 057	100%	3,56	6 206	21 272	100%	3,43	0%	-4%	-4%
BAUDROIE	1 006	5 247	24%	5,21	1 061	5 538	26%	5,22	5%	6%	0%
TOURTEAU	1 106	2 329	11%	2,11	1 110	2 345	11%	2,11	0%	1%	0%
SAINT PIERRE	94	979	4%	10,41	121	1 242	6%	10,27	29%	27%	-1%
MERLAN	401	892	4%	2,22	575	1 211	6%	2,11	43%	36%	-5%
BAR	230	1 923	9%	8,35	92	1 162	5%	12,59	-60%	-40%	51%
TURBOT	85	1 202	5%	14,21	60	942	4%	15,69	-29%	-22%	10%
EGLEFIN	596	1 174	5%	1,97	379	838	4%	2,21	-36%	-29%	12%
CALMARS	183	1 086	5%	5,94	133	728	3%	5,46	-27%	-33%	-8%
COQUILLE ST JACQUES	173	518	2%	2,99	213	695	3%	3,27	23%	34%	9%
LIEU JAUNE	152	616	3%	4,05	189	645	3%	3,42	24%	5%	-16%
MORUE (CABILLAUD)	346	1 112	5%	3,21	148	564	3%	3,82	-57%	-49%	19%
HOMARD EUROPEEN	31	527	2%	16,83	42	518	2%	12,35	34%	-2%	-27%
AUTRES ESPECES	1 790	4 453	20%	2,49	2 084	4 844	23%	2,32	16%	9%	-7%

ROYAN - DONNEES DE VENTE SOUS HALLES A MAREE EN 2013 ET 2014

Nom espèce	2013				2014				Evolution 2013/2014		
	Q. Vendues (T)	V. Ventes (k€)	P.d.m.* (%)	P.M. (€/kg)	Q. Vendues (T)	V. Ventes (k€)	P.d.m.* (%)	P.M. (€/kg)	Q. vendues (%)	V. ventes (%)	P.M. (%)
TOTAL	836	7 055	100%	8,44	964	7 949	100%	8,25	15%	13%	-2%
SOLE	294	3 290	47%	11,18	274	3 094	39%	11,30	-7%	-6%	1%
BAR	127	1 392	20%	10,95	186	2 098	26%	11,27	46%	51%	3%
MAIGRE	177	1 288	18%	7,28	180	1 240	16%	6,91	2%	-4%	-5%
BAUDROIE	5	31	0%	5,66	45	202	3%	4,50	x8	x7	-21%
CETEAU	14	62	1%	4,44	41	170	2%	4,13	198%	176%	-7%
TURBOT	4	63	1%	16,22	9	149	2%	16,23	135%	136%	0%
DIVERS RAIES	35	114	2%	3,30	40	104	1%	2,60	16%	-8%	-21%
SAR COMMUN	32	208	3%	6,44	14	102	1%	7,49	-58%	-51%	16%
SEICHES	13	72	1%	5,53	14	100	1%	7,03	9%	38%	27%
BAR TACHETE	15	104	1%	7,06	11	97	1%	8,83	-26%	-7%	25%
DORADE ROYALE	4	59	1%	13,50	7	92	1%	13,32	60%	58%	-1%
SOLE-POLE	9	64	1%	7,20	12	90	1%	7,36	37%	40%	2%
AUTRES ESPECES	107	309	4%	2,90	131	411	5%	3,14	23%	33%	9%

Source : FranceAgriMer/RIC

* part de maché en valeur

SAINT GILLES CROIX DE VIE - DONNEES DE VENTE SOUS HALLES A MAREE EN 2013 ET 2014

Nom espèce	2013				2014				Evolution 2013/2014		
	Q. Vendues (T)	V. Ventes (kE)	P.d.m.* (%)	P.M. (E/kg)	Q. Vendues (T)	V. Ventes (kE)	P.d.m.* (%)	P.M. (E/kg)	Q. vendues (%)	V. ventes (%)	P.M. (%)
TOTAL	3 256	6 660	100%	2,05	3 377	6 297	100%	1,86	4%	-5%	-9%
SARDINE	1 951	1 171	18%	0,60	2 285	1 293	21%	0,57	17%	10%	-6%
BAR	118	1 420	21%	12,03	90	1 180	19%	13,14	-24%	-17%	9%
CREVETTE BOUQUET	56	759	11%	13,61	73	976	15%	13,45	30%	29%	-1%
SOLE	67	835	13%	12,54	65	788	13%	12,18	-3%	-6%	-3%
MERLAN	196	607	9%	3,09	154	577	9%	3,76	-22%	-5%	22%
ANCHOIS	355	581	9%	1,64	190	246	4%	1,29	-46%	-58%	-21%
MERLU	32	92	1%	2,88	62	163	3%	2,61	95%	77%	-9%
DORADE GRISE	18	55	1%	3,06	46	123	2%	2,68	156%	125%	-12%
LIEU JAUNE	24	101	2%	4,28	25	112	2%	4,41	8%	11%	3%
MAQUEREAU COMMUN	129	132	2%	1,02	115	108	2%	0,94	-11%	-18%	-8%
MAIGRE	22	130	2%	5,85	14	87	1%	6,18	-37%	-34%	6%
CONGRE	89	144	2%	1,63	55	86	1%	1,57	-38%	-40%	-3%
AUTRES ESPECES	201	634	10%	3,16	203	558	9%	2,75	1%	-12%	-13%

SAINT GUENOLE - DONNEES DE VENTE SOUS HALLES A MAREE EN 2013 ET 2014

Nom espèce	2013				2014				Evolution 2013/2014		
	Q. Vendues (T)	V. Ventes (kE)	P.d.m.* (%)	P.M. (E/kg)	Q. Vendues (T)	V. Ventes (kE)	P.d.m.* (%)	P.M. (E/kg)	Q. vendues (%)	V. ventes (%)	P.M. (%)
TOTAL	11 056	23 873	100%	2,16	9 677	18 998	100%	1,96	-12%	-20%	-9%
SARDINE	4 745	3 355	14%	0,71	4 821	3 509	18%	0,73	2%	5%	3%
BAUDROIE	809	4 077	17%	5,04	470	2 366	12%	5,03	-42%	-42%	0%
LANGOUSTINE	262	2 431	10%	9,26	207	1 951	10%	9,44	-21%	-20%	2%
ANCHOIS	605	1 830	8%	3,02	528	1 110	6%	2,10	-13%	-39%	-30%
MERLU	594	1 365	6%	2,30	467	1 092	6%	2,34	-21%	-20%	2%
CARDINES	489	1 092	5%	2,23	400	993	5%	2,48	-18%	-9%	11%
EGLEFIN	739	1 202	5%	1,63	437	791	4%	1,81	-41%	-34%	11%
SAINT PIERRE	79	772	3%	9,79	68	709	4%	10,47	-14%	-8%	7%
SOLE	73	1 006	4%	13,74	50	694	4%	13,89	-32%	-31%	1%
MORUE (CABILLAUD)	459	1 417	6%	3,09	193	652	3%	3,37	-58%	-54%	9%
LIEU JAUNE	119	527	2%	4,44	161	639	3%	3,98	35%	21%	-10%
BAR	55	637	3%	11,59	51	624	3%	12,29	-8%	-2%	6%
AUTRES ESPECES	2 027	4 162	17%	2,05	1 825	3 866	20%	2,12	-10%	-7%	3%

SAINT MALO - DONNEES DE VENTE SOUS HALLES A MAREE EN 2013 ET 2014

Nom espèce	2013				2014				Evolution 2013/2014		
	Q. Vendues (T)	V. Ventes (kE)	P.d.m.* (%)	P.M. (E/kg)	Q. Vendues (T)	V. Ventes (kE)	P.d.m.* (%)	P.M. (E/kg)	Q. vendues (%)	V. ventes (%)	P.M. (%)
TOTAL	1 230	2 931	100%	2,38	1 006	2 656	100%	2,64	-18%	-9%	11%
COQUILLE ST JACQUES	1 009	2 259	77%	2,24	800	2 006	76%	2,51	-21%	-11%	12%
SEICHES	99	228	8%	2,29	76	254	10%	3,34	-23%	12%	46%
CALMARS	32	175	6%	5,51	29	120	5%	4,12	-8%	-31%	-25%
PRAIRE	27	104	4%	3,80	25	95	4%	3,75	-7%	-8%	-1%
SOLE	8	80	3%	10,08	6	63	2%	10,76	-26%	-21%	7%
ROUGETS BARBETS	1	7	0%	9,97	4	19	1%	5,16	x6	192%	-48%
BAR	1	12	0%	14,06	1	15	1%	17,29	3%	27%	23%
AUTRES ESPECES	53	68	2%	1,29	64	83	3%	1,29	21%	21%	0%

Source : FranceAgriMer/RIC

* part de maché en valeur

SAINT QUAY PORTRIEUX - DONNEES DE VENTE SOUS HALLES A MAREE EN 2013 ET 2014

Nom espèce	2013				2014				Evolution 2013/2014		
	Q. Vendues (T)	V. Ventes (k€)	P.d.m.* (%)	P.M. (€/kg)	Q. Vendues (T)	V. Ventes (k€)	P.d.m.* (%)	P.M. (€/kg)	Q. vendues (%)	V. ventes (%)	P.M. (%)
TOTAL	10 153	23 336	100%	2,30	10 472	24 349	100%	2,33	3%	4%	1%
COQUILLE ST JACQUES	3 093	6 577	28%	2,13	3 070	6 926	28%	2,26	-1%	5%	6%
BAUDROIE	466	2 231	10%	4,79	456	2 302	9%	5,05	-2%	3%	5%
SEICHES	601	1 425	6%	2,37	507	1 562	6%	3,08	-16%	10%	30%
SAINT PIERRE	118	1 151	5%	9,77	148	1 444	6%	9,74	26%	25%	0%
CALMARS	249	1 446	6%	5,82	254	1 247	5%	4,92	2%	-14%	-15%
EGLEFIN	767	1 255	5%	1,64	636	1 011	4%	1,59	-17%	-19%	-3%
SOLE	52	759	3%	14,49	76	981	4%	12,83	46%	29%	-11%
PALOURDE ROSE	1 224	973	4%	0,80	1 345	931	4%	0,69	10%	-4%	-13%
MERLAN	354	703	3%	1,98	387	750	3%	1,94	9%	7%	-2%
BAR	36	483	2%	13,40	50	623	3%	12,55	37%	29%	-6%
HOMARD EUROPEEN	23	458	2%	19,73	35	603	2%	17,38	49%	32%	-12%
LIEU JAUNE	111	465	2%	4,18	144	576	2%	4,01	29%	24%	-4%
AUTRES ESPECES	3 058	5 408	23%	1,77	3 366	5 393	22%	1,60	10%	0%	-9%

SETE - DONNEES DE VENTE SOUS HALLES A MAREE EN 2013 ET 2014

Nom espèce	2013				2014				Evolution 2013/2014		
	Q. Vendues (T)	V. Ventes (k€)	P.d.m.* (%)	P.M. (€/kg)	Q. Vendues (T)	V. Ventes (k€)	P.d.m.* (%)	P.M. (€/kg)	Q. vendues (%)	V. ventes (%)	P.M. (%)
TOTAL	2 644	9 282	100%	3,51	2 818	10 810	100%	3,84	7%	16%	9%
MERLU	398	1 545	17%	3,88	442	1 972	18%	4,46	11%	28%	15%
BAUDROIE	119	910	10%	7,66	165	1 191	11%	7,20	39%	31%	-6%
POULPES	352	1 018	11%	2,89	303	1 087	10%	3,59	-14%	7%	24%
DORADE ROYALE	91	877	9%	9,60	143	1 036	10%	7,26	56%	18%	-24%
CALMARS	30	448	5%	14,86	53	636	6%	11,95	76%	42%	-20%
ROUGETS BARBETS	58	388	4%	6,72	89	559	5%	6,28	54%	44%	-7%
MAQUEREAU COMMUN	204	365	4%	1,79	212	494	5%	2,33	4%	35%	30%
ANCHOIS	372	714	8%	1,92	262	487	5%	1,86	-30%	-32%	-3%
CAPELAN DE MEDITERR	285	436	5%	1,53	288	485	4%	1,68	1%	11%	10%
SOLE	20	392	4%	19,87	19	381	4%	19,68	-2%	-3%	-1%
ENCORNETS ROUGES	109	339	4%	3,13	95	356	3%	3,73	-12%	5%	19%
BAR	20	315	3%	16,12	15	259	2%	17,06	-22%	-18%	6%
AUTRES ESPECES	587	1 535	17%	2,61	731	1 868	17%	2,55	25%	22%	-2%

ST JEAN DE LUZ - DONNEES DE VENTE SOUS HALLES A MAREE EN 2013 ET 2014

Nom espèce	2013				2014				Evolution 2013/2014		
	Q. Vendues (T)	V. Ventes (k€)	P.d.m.* (%)	P.M. (€/kg)	Q. Vendues (T)	V. Ventes (k€)	P.d.m.* (%)	P.M. (€/kg)	Q. vendues (%)	V. ventes (%)	P.M. (%)
TOTAL	7 721	23 158	100%	3,00	10 756	28 181	100%	2,62	39%	22%	-13%
MERLU	2 911	7 744	33%	2,66	6 264	14 757	52%	2,36	115%	91%	-11%
SOLE	136	1 526	7%	11,26	155	1 700	6%	10,95	14%	11%	-3%
BAR	124	1 024	4%	8,28	209	1 695	6%	8,11	69%	66%	-2%
MAQUEREAU COMMUN	1 056	1 492	6%	1,41	1 415	1 614	6%	1,14	34%	8%	-19%
GERMON	1 239	2 919	13%	2,36	590	1 222	4%	2,07	-52%	-58%	-12%
BAUDROIE	154	969	4%	6,29	166	938	3%	5,65	8%	-3%	-10%
THON ROUGE	128	1 210	5%	9,45	93	896	3%	9,59	-27%	-26%	1%
CALMARS	172	1 229	5%	7,15	70	606	2%	8,65	-59%	-51%	21%
CHINCHARD A QUEUE J	349	451	2%	1,29	272	398	1%	1,46	-22%	-12%	13%
ANCHOIS	95	111	0%	1,17	361	389	1%	1,08	x4	x3	-8%
DORADE ROYALE	40	281	1%	6,98	48	379	1%	7,96	18%	35%	14%
BONITE A DOS RAYE	136	529	2%	3,89	81	312	1%	3,86	-41%	-41%	-1%
AUTRES ESPECES	1 182	3 673	16%	3,11	1 031	3 278	12%	3,18	-13%	-11%	2%

Source : FranceAgriMer/RIC

* part de marché en valeur

REPARTITION DES QUANTITES VENDUES PAR HALLE A MAREE ET PAR FLOTILLE EN 2014

	ARCACHON	AUDIERNE	BOULOGNE MER	BREST	CANCALE	CHERBOURG
TOTAL	2 040	1 151	20 998	1 438	136	5 248
Chalutiers exclusifs	653		17 763		12	3 643
Chalutiers non exclusifs			967	37	122	848
Senneurs			599			
Dragueurs	5	93	193	442		52
Tamiseurs	7	19				
Fileyeurs	1 167	687	1 088	616		207
Fileyeurs caseyeurs	106	53	383	275		166
Fileyeurs metiers de l'hamecon	28	118	3	25		117
Caseyeurs				4	1	13
Caseyeurs metiers de l'hameco			1	7	1	129
Metiers de l'hamecons		164	1	22		41
Divers metiers cotiers	8			8		
Indéterminés	66	17				32

	CONCARNEAU	DIEPPE	DOUARNENEZ	DUNKERQUE	ERQUY	FECAMP
TOTAL	5 408	3 160	4 551	1 153	12 474	3 129
Chalutiers exclusifs	2 900	154	485	74	8 518	1 321
Chalutiers non exclusifs	118	1 330			2 129	666
Senneurs	1 422		3 479			159
Dragueurs	146	1 202		101	1 765	401
Tamiseurs	7					
Fileyeurs	180	82		840	1	144
Fileyeurs caseyeurs	259	314		137	20	407
Fileyeurs metiers de l'hamecon	57				1	
Caseyeurs	10	2			2	29
Caseyeurs metiers de l'hameco	85				1	
Metiers de l'hamecons	120				4	2
Divers metiers cotiers	2				14	
Indéterminés	102	77	587		18	

	GRANDCAMP	GRANVILLE	ILE D YEU	LA ROCHELLE	LA TURBALLE	LE CROISIC
TOTAL	1 669	6 563	975	2 080	8 622	1 776
Chalutiers exclusifs		742	1	632	8 021	1 075
Chalutiers non exclusifs	967	2 199		418	358	240
Senneurs				2	110	
Dragueurs	265	1 335	7	115	10	41
Tamiseurs	4		7	35	21	8
Fileyeurs			706	503	28	94
Fileyeurs caseyeurs	84	1 272		20	5	102
Fileyeurs metiers de l'hamecon		3	107	133	6	23
Caseyeurs	277	889				110
Caseyeurs metiers de l'hameco		118	35	29	45	63
Metiers de l'hamecons			114	92	20	8
Divers metiers cotiers						
Indéterminés	71	3		101		13

Source : FranceAgriMer/RIC

REPARTITION DES QUANTITES VENDUES PAR HALLE A MAREE ET PAR FLOTILLE EN 2014

	LE GUILVINEC	LES SABLES D'OLONNE	LOCTUDY	LORIENT	NOIRMOUTIER	OLERON
TOTAL	17 451	8 150	2 863	19 041	1 865	5 061
Chalutiers exclusifs	16 305	2 110	2 633	14 849	34	3 088
Chalutiers non exclusifs	59	423	51	405	263	1 005
Senneurs	324	2 430	24	1 423		
Dragueurs	14	70		238		162
Tamiseurs	1	16		18	72	43
Fileyeurs	271	2 253	51	1 173	870	233
Fileyeurs caseyeurs	38	35	1	363	15	196
Fileyeurs metiers de l'hamecon	70	352	26	54	237	219
Caseyeurs	1	3	6	109	17	
Caseyeurs metiers de l'hameco	48	35		55	130	24
Metiers de l'hamecons	302	48	13	337	220	73
Divers metiers cotiers				2		
Indéterminés	19	377	58	16	7	18

	PORT EN BESSIN	QUIBERON	ROSCOFF	ROYAN	SAINT GILLES CROIX DE VIE	SAINT GUENOLE
TOTAL	8 554	1 055	6 206	964	3 377	9 677
Chalutiers exclusifs	3 865	125	3 495	8	2 610	3 676
Chalutiers non exclusifs	3 517	147	189	62	298	39
Senneurs		189	16			5 416
Dragueurs	459	216	293	65		
Tamiseurs	6	15		13	37	
Fileyeurs	28	67	1 125	616	133	399
Fileyeurs caseyeurs	146	10	31			51
Fileyeurs metiers de l'hamecon	7	49	93	107	35	33
Caseyeurs	283	3	949	2	17	5
Caseyeurs metiers de l'hameco	169	77	11	8	140	3
Metiers de l'hamecons	1	142		59	107	50
Divers metiers cotiers		13	1			
Indéterminés	73	2	3	24		5

	SAINT MALO	SAINT QUAY PORTRIEUX	ST JEAN DE LUZ
TOTAL	1 006	10 472	10 756
Chalutiers exclusifs	26	3 479	2 074
Chalutiers non exclusifs	883	4 118	731
Senneurs			838
Dragueurs	95	2 342	
Tamiseurs			39
Fileyeurs		27	6 473
Fileyeurs caseyeurs		150	
Fileyeurs metiers de l'hamecon		2	233
Caseyeurs	1		
Caseyeurs metiers de l'hameco	2	12	87
Metiers de l'hamecons	1	11	232
Divers metiers cotiers		2	
Indéterminés		328	48

Source : FranceAgriMer/RIC

REPARTITION DE LA VALEUR DES VENTES PAR HALLE A MAREE ET PAR FLOTILLE EN 2014

	ARCACHON	AUDIERNE	BOULOGNE MER	BREST	CANCALE	CHERBOURG
TOTAL	13 436	6 884	42 372	6 797	457	13 201
Chalutiers exclusifs	3 025		30 482	1	40	7 494
Chalutiers non exclusifs	1		2 666	117	411	2 722
Senneurs			1 198			
Dragueurs	23	468	754	1 992		147
Tamiseurs	57	69				
Fileyeurs	9 031	3 016	5 736	2 838		1 085
Fileyeurs caseyeurs	692	254	1 469	1 131		516
Fileyeurs metiers de l'hamecon	194	1 159	23	202		290
Caseyeurs				56	3	33
Caseyeurs metiers de l'hameco			21	67	4	292
Metiers de l'hamecons		1 785	24	210		511
Divers metiers cotiers	49			178		
Indéterminés	363	131		4		110

	CONCARNEAU	DIEPPE	DOUARNENEZ	DUNKERQUE	ERQUY	FECAMP
TOTAL	20 809	9 144	4 226	6 448	31 553	8 109
Chalutiers exclusifs	12 845	388	806	201	23 191	1 888
Chalutiers non exclusifs	678	3 469			5 073	1 713
Senneurs	2 224		2 934			437
Dragueurs	729	3 626		337	3 060	1 242
Tamiseurs	51					
Fileyeurs	802	464		5 208	4	842
Fileyeurs caseyeurs	1 364	928		701	84	1 916
Fileyeurs metiers de l'hamecon	400				13	
Caseyeurs	61	2			30	61
Caseyeurs metiers de l'hameco	458				8	
Metiers de l'hamecons	965				8	10
Divers metiers cotiers	22				32	
Indéterminés	211	266	486		50	

	GRANDCAMP	GRANVILLE	ILE D YEU	LA ROCHELLE	LA TURBALLE	LE CROISIC
TOTAL	3 557	14 355	6 615	9 587	20 348	11 825
Chalutiers exclusifs		1 629	5	2 393	17 596	7 306
Chalutiers non exclusifs	2 419	5 619		2 033	1 647	1 453
Senneurs				9	377	
Dragueurs	420	1 420	64	579	39	255
Tamiseurs	9		47	269	234	97
Fileyeurs			4 016	2 573	99	358
Fileyeurs caseyeurs	128	3 153		127	44	670
Fileyeurs metiers de l'hamecon		13	657	920	27	127
Caseyeurs	473	2 210				681
Caseyeurs metiers de l'hameco		290	499	230	221	717
Metiers de l'hamecons			1 327	282	63	89
Divers metiers cotiers						
Indéterminés	108	21		171	1	74

Source : FranceAgriMer/RIC

REPARTITION DE LA VALEUR DES VENTES PAR HALLE A MAREE ET PAR FLOTILLE EN 2014

	LE GUILVINEC	LES SABLES D'OLONNE	LOCTUDY	LORIENT	NOIRMOUTIER	OLERON
TOTAL	64 110	37 886	10 677	57 026	12 066	26 110
Chalutiers exclusifs	58 980	8 776	9 243	44 681	204	13 999
Chalutiers non exclusifs	387	1 576	256	1 990	1 403	5 023
Senneurs	892	9 037	26	1 288		
Dragueurs	153	485		1 238		1 342
Tamiseurs	4	222		123	681	336
Fileyeurs	1 141	13 487	385	3 902	6 301	1 513
Fileyeurs caseyeurs	181	324	7	1 544	116	1 321
Fileyeurs metiers de l'hamecon	288	1 695	276	275	1 460	1 902
Caseyeurs	17	55	36	469	124	
Caseyeurs metiers de l'hameco	145	427		382	666	95
Metiers de l'hamecons	1 843	453	163	1 064	1 060	481
Divers metiers cotiers				16		
Indéterminés	79	1 348	284	55	52	98

	PORT EN BESSIN	QUIBERON	ROSCOFF	ROYAN	SAINT GILLES CROIX DE VIE	SAINT GUENOLE
TOTAL	21 611	4 238	21 272	7 949	6 297	18 998
Chalutiers exclusifs	8 281	437	10 585	38	2 419	11 752
Chalutiers non exclusifs	10 472	442	786	285	614	190
Senneurs		167	52			4 684
Dragueurs	1 374	1 466	1 471	629		
Tamiseurs	10	60		78	359	
Fileyeurs	163	316	5 501	5 126	998	1 532
Fileyeurs caseyeurs	272	61	205		4	156
Fileyeurs metiers de l'hamecon	79	361	396	852	148	219
Caseyeurs	420	34	2 098	8	218	20
Caseyeurs metiers de l'hameco	337	406	99	97	892	12
Metiers de l'hamecons	9	417		631	646	430
Divers metiers cotiers		36	38			
Indéterminés	195	34	41	206		3

	SAINT MALO	SAINT QUAY PORTRIEUX	ST JEAN DE LUZ
TOTAL	2 656	24 349	28 181
Chalutiers exclusifs	73	9 401	5 272
Chalutiers non exclusifs	2 321	8 307	1 147
Senneurs			1 916
Dragueurs	243	4 530	
Tamiseurs			413
Fileyeurs		146	16 574
Fileyeurs caseyeurs		678	
Fileyeurs metiers de l'hamecon		32	1 407
Caseyeurs	2	2	
Caseyeurs metiers de l'hameco	4	79	602
Metiers de l'hamecons	13	83	736
Divers metiers cotiers		50	
Indéterminés		1 040	114

Source : FranceAgriMer/RIC

ÉVOLUTION DES VENTES DÉCLARÉES EN HALLE A MARÉE DE 2005 A 2014 (T)

	2005	2006	2007	2008	2009	2010	2011	2012	2013	2014
	229 039	230 930	232 381	203 496	186 761	189 171	199 501	202 633	195 311	198 618
AGDE	950	1 199	1 625	1 347	1 428	1 373	1 523	1 281	1 483	1 514
ARCACHON	2 560	2 508	2 939	2 134	1 803	1 831	2 168	2 599	2 054	2 040
AUDIERNE	977	870	914	938	842	840	978	928	967	1 151
BOULOGNE/MER	33 944	37 948	35 165	32 095	30 899	28 626	27 908	26 699	21 859	20 998
BREST	1 470	1 256	1 437	1 497	1 385	1 554	1 797	1 705	1 551	1 438
CANCALE	377	234	293	144	134	231	267	431	323	136
CHERBOURG	7 427	7 941	7 542	6 298	5 669	5 299	4 894	5 674	5 319	5 248
CONCARNEAU	11 342	8 613	8 762	8 534	6 873	6 504	8 225	6 592	5 612	5 408
DIEPPE	4 051	3 684	3 464	2 190	2 273	2 833	3 451	3 004	2 804	3 160
DOUARNENEZ	3 507	4 189	3 551	4 516	5 165	4 664	4 903	5 249	6 316	4 551
DUNKERQUE	1 016	822	914	891	955	928	916	1 044	1 378	1 153
ERQUY	9 734	10 424	10 494	9 425	8 786	10 048	11 849	12 283	12 059	12 474
FECAMP	2 263	1 359	1 489	1 567	1 393	252	2 108	2 474	2 863	3 129
GRAND-FORT-PHILIPP	80	-	-	-	-	-	-	-	-	-
GRANDCAMP	1 906	1 909	1 725	1 400	1 314	1 323	1 363	1 656	2 336	1 669
GRANVILLE	14 461	14 734	14 636	9 521	8 600	8 869	8 970	8 355	7 716	6 563
ILE D YEU	1 450	1 402	1 202	1 293	1 181	1 161	1 007	934	900	975
LA ROCHELLE	2 249	2 580	3 117	2 900	2 060	1 890	1 930	2 306	2 296	2 080
LA TURBALLE	5 710	4 771	4 066	4 265	3 887	6 814	5 723	7 142	6 906	8 622
LE CROISIC	2 745	2 361	2 150	2 084	1 603	1 585	1 572	1 477	1 507	1 776
LE GRAU DU ROI	3 231	3 919	4 542	3 888	2 783	2 126	2 140	2 632	3 211	2 992
LE GUILVINEC	18 068	18 000	16 629	15 654	13 886	15 763	17 985	17 945	17 415	17 451
LES SABLES D'OLONNE	5 231	4 453	4 911	5 290	4 695	4 831	6 484	7 130	7 027	8 150
LESCONIL	430	273	287	30	-	-	-	-	-	-
LOCTUDY	6 218	6 487	6 554	5 120	4 216	2 825	3 117	2 992	2 719	2 863
LOGUIVY	1 331	1 500	1 869	1 568	1 371	1 309	1 405	502	-	-
LORIENT	15 311	15 459	15 420	14 835	14 480	15 824	16 992	18 115	17 636	19 041
NOIRMOUTIER	1 950	2 044	1 960	1 953	1 729	1 648	1 904	2 020	1 865	1 865
OLERON	4 718	4 728	5 377	5 128	5 142	5 251	5 097	5 417	5 087	5 061
PORT DE BOUC	3 083	3 418	4 350	3 130	1 541	1 285	625	534	1 017	583
PORT EN BESSIN	7 846	7 857	7 621	6 357	5 667	6 424	7 242	7 849	7 218	8 554
PORT LA NOUVELLE	3 333	4 682	5 481	3 102	2 327	1 710	1 259	1 033	1 394	1 642
PORT VENDRES	2 273	2 734	3 175	1 199	997	425	770	658	395	-
QUIBERON	1 079	1 223	1 163	1 163	889	1 224	1 174	1 025	987	1 055
ROSCOFF	4 870	5 154	5 635	5 421	5 644	6 165	6 660	7 272	6 193	6 206
ROYAN	778	751	698	676	630	742	919	854	836	964
SAINT GILLES CROIX DE	4 565	4 699	3 700	4 023	4 075	4 117	3 022	3 606	3 256	3 377
SAINT GUENOLE	11 563	10 495	10 281	10 665	11 659	13 640	13 262	11 196	11 056	9 677
SAINT MALO	1 344	1 421	1 789	1 912	1 283	989	1 142	1 139	1 230	1 006
SAINT QUAY PORTRIEUX	9 686	9 658	11 678	8 947	8 547	8 330	9 159	9 923	10 153	10 472
SETE	7 200	7 013	8 442	6 598	5 895	4 137	3 276	2 775	2 644	2 818
ST JEAN DE LUZ	6 711	6 155	5 332	3 799	3 056	3 783	4 318	6 181	7 721	10 756

Source : FranceAgriMer/RIC

ÉVOLUTION DE LA VALEUR DES VENTES DÉCLARÉES EN HALLE A MARÉE DE 2005 A 2014
(en milliers d'euros 2014)

	2005	2006	2007	2008	2009	2010	2011	2012	2013	2014
	747 072	759 663	756 548	657 265	577 062	593 593	649 899	623 313	601 205	609 251
AGDE	4 117	5 407	6 593	5 807	5 670	5 591	6 177	4 817	4 909	5 687
ARCACHON	17 375	16 782	19 678	15 218	12 326	14 036	15 635	16 521	13 224	13 436
AUDIERNE	6 545	6 263	6 614	6 767	5 399	5 462	6 162	5 999	6 262	6 884
BOULOGNE/MER	75 159	81 302	84 535	70 666	62 066	59 657	57 411	52 646	41 538	42 372
BREST	8 034	7 784	8 253	8 089	7 117	7 801	8 971	8 173	7 517	6 797
CANCALE	814	613	581	298	324	535	845	1 172	752	457
CHERBOURG	19 844	22 525	19 555	17 202	14 599	13 699	13 490	14 068	13 387	13 201
CONCARNEAU	41 168	34 781	32 205	29 046	23 598	23 059	26 892	23 596	22 311	20 809
DIEPPE	9 365	9 317	9 578	5 940	5 296	8 122	9 804	8 146	7 535	9 144
DOUARNENEZ	2 275	2 359	1 840	2 128	4 583	2 865	3 442	4 926	5 288	4 226
DUNKERQUE	7 620	6 116	5 433	5 613	5 351	6 301	5 837	6 187	6 711	6 448
ERQUY	27 196	28 936	32 487	27 696	25 976	28 101	32 519	32 536	33 082	31 553
FECAMP	8 718	5 663	5 515	5 964	5 050	1 030	5 852	6 233	6 735	8 109
GRAND-FORT-PHILIPPE	689	-	-	-	-	-	-	-	-	-
GRANDCAMP	6 405	6 754	6 277	5 210	4 676	4 260	4 621	4 757	4 948	3 557
GRANVILLE	23 552	25 782	24 594	17 162	15 745	16 396	17 354	16 580	14 993	14 355
ILE D YEU	9 539	9 959	9 375	8 945	7 875	7 875	7 428	6 436	6 012	6 615
LA ROCHELLE	8 837	10 102	13 800	11 966	8 246	7 960	9 113	9 346	9 724	9 587
LA TURBALLE	22 427	22 386	17 807	15 733	14 467	22 312	21 022	21 389	20 763	20 348
LE CROISIC	15 857	15 249	14 121	13 265	10 926	10 020	10 716	10 251	10 679	11 825
LE GRAU DU ROI	12 444	13 476	14 069	12 696	11 489	10 871	11 391	12 517	13 212	13 425
LE GUILVINEC	73 565	79 963	74 911	67 311	56 171	59 808	68 032	63 766	64 076	64 110
LES SABLES D'OLONNE	27 519	25 972	27 979	28 755	24 544	25 314	35 316	35 021	36 458	37 886
LESCONIL	2 785	1 841	1 904	179	-	-	-	-	-	-
LOCTUDY	29 766	31 637	29 314	22 438	17 088	12 066	11 955	10 154	9 631	10 677
LOGUIVY	2 763	3 186	3 844	3 177	2 873	2 763	2 911	1 039	-	-
LORIENT	55 052	56 105	55 881	52 032	50 579	54 550	59 025	56 938	55 264	57 026
NOIRMOUTIER	14 814	16 267	14 363	13 872	11 760	11 232	13 971	12 630	12 320	12 066
OLERON	24 081	26 807	28 168	25 897	24 192	26 404	28 262	26 778	26 089	26 110
PORT DE BOUC	8 320	7 915	9 261	6 817	3 386	1 843	913	790	1 432	897
PORT EN BESSIN	21 756	22 466	20 105	16 872	13 671	16 370	19 230	19 097	18 177	21 611
PORT LA NOUVELLE	7 211	8 015	8 778	8 401	6 916	6 475	5 218	3 899	4 288	5 280
PORT VENDRES	3 471	3 895	4 074	2 333	2 127	837	1 097	1 148	358	-
QUIBERON	7 298	7 984	6 484	5 674	5 110	5 152	5 415	4 729	4 583	4 238
ROSCOFF	18 991	21 213	22 083	20 209	19 167	22 290	23 784	24 278	22 168	21 272
ROYAN	6 320	6 868	6 259	6 037	5 666	6 424	8 085	7 159	7 091	7 949
SAINT GILLES CROIX DE VIE	13 311	14 132	10 323	8 997	7 882	8 004	7 628	8 356	6 693	6 297
SAINT GUENOLE	33 529	32 504	28 631	25 611	23 962	26 727	27 806	25 259	23 993	18 998
SAINT MALO	2 955	3 299	4 189	4 308	3 042	2 535	2 814	2 703	2 946	2 656
SAINT QUAY PORTRIEUX	24 396	25 069	30 436	24 598	22 013	22 094	24 953	24 563	23 453	24 349
SETE	19 022	19 057	22 820	17 537	17 057	15 494	13 142	10 480	9 329	10 810
ST JEAN DE LUZ	22 167	13 913	13 832	10 800	9 078	11 259	15 662	18 231	23 274	28 181

Source : FranceAgriMer/RIC

ÉVOLUTION DES VENTES DÉCLARÉES EN HALLE A MARÉE DE 2005 A 2014 (en tonnes)

Répartition par façade maritime

Façade maritime	2005	2006	2007	2008	2009	2010	2011	2012	2013	2014
TOTAL	229 039	230 930	232 381	203 496	186 761	189 171	199 501	202 633	195 311	198 618
NORD	35 039	38 771	36 079	32 987	31 854	29 554	28 824	27 744	23 237	22 152
MANCHE	66 767	67 131	69 672	56 246	52 066	53 626	60 305	62 267	59 764	60 054
BRETAGNE SUD	68 495	65 610	63 561	61 455	58 009	61 284	66 635	64 042	62 709	61 197
ATLANTIQUE	38 668	36 453	35 453	33 546	29 862	33 653	34 144	39 668	39 456	45 667
MEDITERRANEE	20 070	22 965	27 615	19 263	14 971	11 054	9 594	8 913	10 144	9 548

Source : FranceAgriMer/RIC

Évolution des ventes déclarées en halle à marée de 2005 à 2014

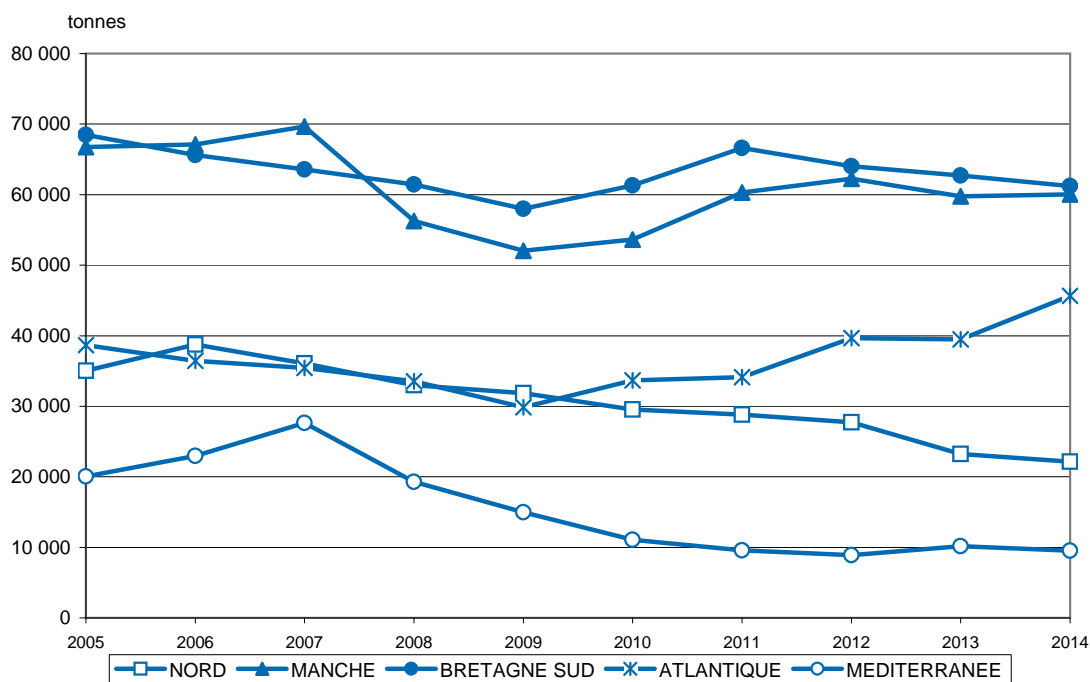

ÉVOLUTION DE LA VALEUR DES VENTES DÉCLARÉES EN HALLE A MARÉE DE 2005 A 2014 (en milliers d'euros 2014)

Répartition par façade maritime

Façade maritime	2005	2006	2007	2008	2009	2010	2011	2012	2013	2014
TOTAL	747 072	759 663	756 548	657 265	577 062	593 593	649 899	623 313	601 205	609 251
NORD	83 468	87 418	89 968	76 280	67 417	65 958	63 248	58 833	48 249	48 820
MANCHE	174 786	182 606	187 499	156 724	139 548	145 995	167 147	163 344	155 694	157 060
BRETAGNE SUD	251 985	253 438	237 783	211 187	186 490	189 689	208 728	195 366	191 407	186 968
ATLANTIQUE	182 247	178 437	175 704	159 484	136 962	150 841	172 838	172 119	172 327	180 302
MEDITERRANEE	54 586	57 765	65 595	53 590	46 645	41 110	37 937	33 651	33 527	36 100

Source : FranceAgriMer/RIC

Évolution de la valeur des ventes déclarées en halle à marée de 2005 à 2014

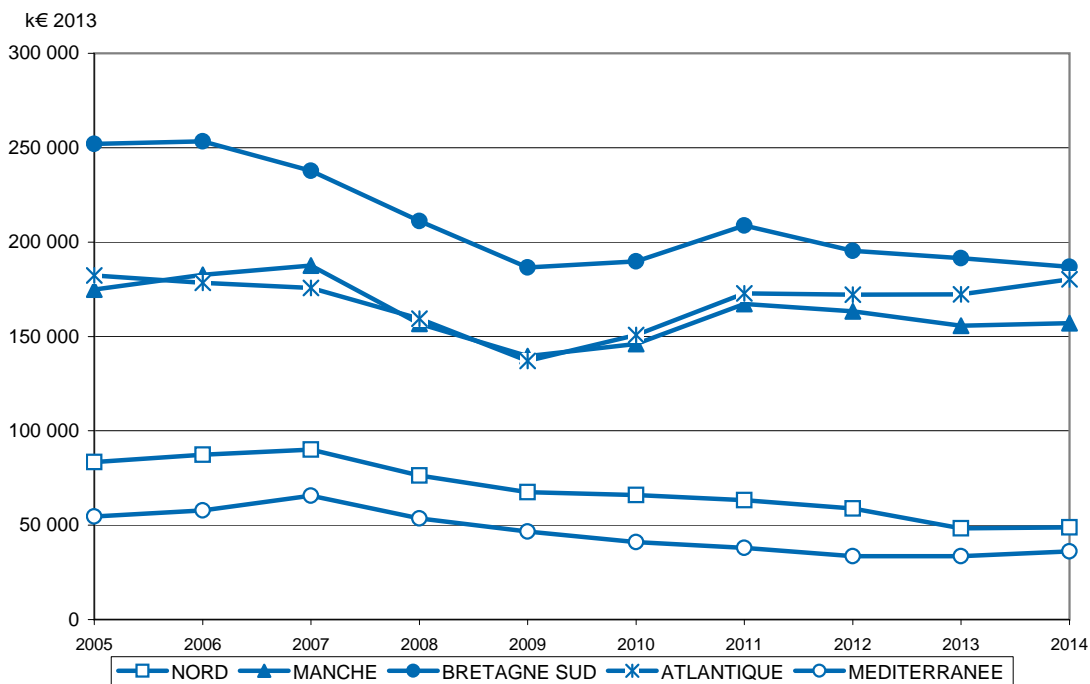

B - VENTES DECLAREES EN HALLE A MAREE PAR LES BATEAUX ETRANGERS

QUANTITES VENDUES ET VALEUR DES VENTES EN HALLE A MAREE
PAR LES BATEAUX ETRANGERS EN 2013 ET 2014

Halle à marée	2013			2014			EVOLUTION		
	Q. vendues (T)	Ventes (k€)	P.M. (E/kg)	Q. vendues (T)	Ventes (k€)	P.M. (E/kg)	Q. vendues (%)	Ventes (%)	P.M. (%)
Toutes halles à marée	7 141	18 394	2,58	8 229	22 741	2,76	15%	24%	7%
BOULOGNE/MER	3 551	8 074	2,27	4 525	11 696	2,58	27%	45%	14%
LORIENT	1 957	4 405	2,25	1 948	4 405	2,26	0%	0%	0%
LE GUILVINEC	383	1 359	3,55	513	1 851	3,61	34%	36%	2%
ROSCOFF	388	1 464	3,77	327	1 346	4,12	-16%	-8%	9%
CHERBOURG	212	908	4,29	293	1 260	4,31	38%	39%	0%
GRANVILLE	206	687	3,34	152	528	3,48	-26%	-23%	4%
CONCARNEAU	38	110	2,91	164	495	3,02	x4	x4	4%
LES SABLES D'OLONNE	38	227	5,99	74	349	4,73	95%	54%	-21%
PORT EN BESSIN	112	313	2,79	104	330	3,18	-8%	5%	14%
LA ROCHELLE	143	466	3,25	82	270	3,31	-43%	-42%	2%
BREST	23	116	5,06	40	181	4,58	72%	56%	-10%
LOCTUDY	90	264	2,94	8	24	2,87	-91%	-91%	-3%

BATEAUX ETRANGERS

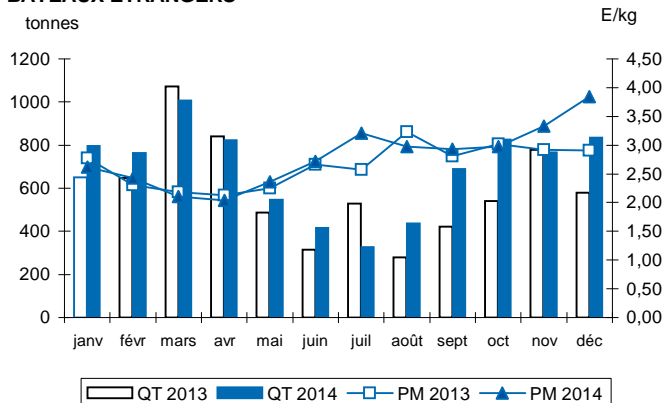

QUANTITES MISES EN VENTES ET INVENDUS EN 2013 ET 2014

Halle à marée	2013			2014			EVOLUTION	
	Mises en ventes (T)	Invendus (T)	Taux d'invendus	Mises en ventes (T)	Invendus (T)	Taux d'invendus	Mises en ventes (%)	Invendus (%)
Toutes halles à marée	7 155	14,3	0,2%	8 240	10,8	0,1%	15%	-24%
BOULOGNE/MER	3 551			4 525			27%	
LORIENT	1 959	2,2	0,1%	1 948			-1%	
LE GUILVINEC	383	0,5	0,1%	513			34%	
ROSCOFF	388			327			-16%	
CHERBOURG	214	2,5	1,2%	294	1,6	0,5%	37%	-36%
GRANVILLE	206			152			-26%	
CONCARNEAU	40	1,8	4,6%	169	5,1	3,0%	x4	180%
LES SABLES D'OLONNE	38			74			95%	
PORT EN BESSIN	117	4,6	3,9%	107	3,8	3,5%	-8%	-18%
LA ROCHELLE	144	0,3	0,2%	82	0,1	0,1%	-43%	-65%
BREST	23	0,3	1,5%	40	0,2	0,6%	70%	-30%
LOCTUDY	92	2,0	2,2%	8			-91%	

Source : FranceAgriMer/RIC

QUANTITES VENDUES ET VALEUR DES VENTES EN HALLE A MAREE PAR LES BATEAUX ETRANGERS EN 2013 ET 2014

Principales espèces

Espèces	2013			2014			EVOLUTION		
	Q. vendues (T)	Ventes (k€)	P.M. (E kg)	Q. vendues (T)	Ventes (k€)	P.M. (E kg)	Q. vendues (%)	Ventes (%)	P.M. (%)
Toutes espèces	7 141	18 394	2,58	8 229	22 741	2,76	15%	24%	7%
LINGUE FRANCHE	1 759	4 045	2,30	1 837	4 089	2,23	4%	1%	-3%
CALMARS	195	1 446	7,40	525	2 979	5,67	169%	106%	-23%
LIEU JAUNE	643	2 259	3,51	763	2 625	3,44	19%	16%	-2%
ROUGETS BARBETS	121	1 073	8,88	395	1 709	4,33	x3	59%	-51%
LIEU NOIR	919	1 185	1,29	1 021	1 513	1,48	11%	28%	15%
SOLE	96	784	8,20	148	1 402	9,45	55%	79%	15%
BAR	111	937	8,42	130	1 231	9,50	16%	31%	13%
MERLAN	721	931	1,29	634	742	1,17	-12%	-20%	-9%
MORUE (CABILAUD)	147	566	3,85	183	687	3,76	24%	21%	-2%
DIVERS RAIES	175	496	2,84	214	609	2,85	22%	23%	0%
HOMARD EUROPEEN	27	455	17,12	37	598	15,97	41%	31%	-7%
BAUDROIE	95	485	5,10	99	523	5,26	5%	8%	3%
GRONDIN PERLON	204	353	1,73	267	487	1,82	31%	38%	6%
TURBOT	28	359	13,05	38	473	12,42	38%	32%	-5%
COQUILLE ST JACQUES	167	446	2,68	146	453	3,11	-13%	2%	16%
MERLU	101	228	2,25	168	300	1,78	66%	31%	-21%

QUANTITES MISES EN VENTE ET INVENDUS EN 2013 ET 2014

Espèces	2013			2014			EVOLUTION	
	Mises en ventes (T)	Invendus (T)	Taux d' invendus (%)	Mises en ventes (T)	Invendus (T)	Taux d' invendus (%)	Mises en ventes (%)	Invendus (%)
Toutes espèces	7 155	14,3	0,2%	8 240	10,8	0,1%	15%	-24%
LINGUE FRANCHE	1 759	0,1	0,0%	1 837			4%	
CALMARS	195			525			169%	
LIEU JAUNE	647	3,7	0,6%	764	0,3	0,0%	18%	-93%
ROUGETS BARBETS	121			395			x3	
LIEU NOIR	920	0,4	0,0%	1 021			11%	
SOLE	96			148			55%	
BAR	111			130			16%	
MERLAN	721			635	1,5	0,2%	-12%	
MORUE (CABILAUD)	147			183			24%	
DIVERS RAIES	175	0,1	0,1%	215	1,1	0,5%	23%	x8
HOMARD EUROPEEN	27			37			41%	
BAUDROIE	95			100	0,2	0,2%	5%	
GRONDIN PERLON	204			267	0,1	0,0%	31%	
TURBOT	28			38			38%	
COQUILLE ST JACQUES	170	2,9	1,7%	148	2,2	1,5%	-13%	-24%
MERLU	104	2,1	2,0%	168	0,1	0,1%	63%	-94%

Source :FranceAgriMer/RIC

C - VENTES HORS-CRIEES DECLAREES AU RIC PAR LES HALLES A MAREE DE 2006 A 2014

QUANTITES VENDUES (bateaux français seulement)

Répartition par criées

Quantités (T)	2006	2007	2008	2009	2010	2011	2012	2013	2014
TOTAL	23	1 754	1 548	176	3 831	2 902	1 694	3 043	1 603
DIEPPE				32	79	11	79	62	10
FECAMP					7		10	31	106
GRANDCAMP				67	328	182			
CHERBOURG	23	1 754	1 548						
GRANVILLE					2 944	2 316	1 135	2 748	1 297
ST MALO				39	457	392	377	201	189
CANCALE				16	6	1	1	1	1
ST QUAY PORTRIEUX				21					
LA TURBALLE							87		
OLERON					10				

Répartition par principales espèces

Quantités (T)	2006	2007	2008	2009	2010	2011	2012	2013	2014
TOTAL	23	1 754	1 548	176	3 831	2 902	1 694	3 043	1 603
VANNEAU D'EUROPE					2 412	1 992	814	2 346	995
COQUILLE ST JACQUES	7	162	103	99	1 162	788	711	605	320
MOULES		362	608						
BUCCIN	6	480	332	13	9	2	1		
AMANDE DE MER			19		147	51	11	56	133
MAQUEREAU COMMUN		196	198	2					1
GRISSET		183	72						
CHINCHARD COMMUN		109	32						105
EMISSOLES	2	79	52						
TOURTEAU	4	75	39	2	1				
BAR COMMUN	2	40	49						
SEICHE COMMUNE		7		10	35	11	25	1	1
SARDINE COMMUNE							87		
HUITRE PLATE					6	29	23	18	5
PRAIRE			11		22	18	11	12	2
SPISULE OVALE					11	3	1		38
ARAIGNEE DE MER		7	3	21	5	1	3	2	1
PETITE ROUSSETTE		5	3	22					
CONGRE		16	8		7				
HOMARD EUROPEEN		7	2	2				1	
GRONDIN ROUGE		6	4						
PALOURDE CROISEE JAPC						4	5	1	
PALOURDE ROSE					10				

Source : FranceAgriMer/RIC

MONTANT DES VENTES (bateaux français seulement)

Répartition par criées

Montant (k€)	2006	2007	2008	2009	2010	2011	2012	2013	2014
TOTAL	83	2 921	2 067	395	4 370	3 148	2 363	2 989	1 569
DIEPPE				70	163	23	169	131	21
FECAMP					15		21	66	45
GRANDCAMP				183	797	438			
CHERBOURG	83	2 921	2 067						
GRANVILLE					2 405	1 812	1 281	2 323	987
ST MALO				101	947	870	807	463	511
CANCALE				35	19	6	4	7	7
ST QUAY PORTRIEUX				5					
LA TURBALLE							82		
OLERON					25				

Répartition par principales espèces

Montant (k€)	2006	2007	2008	2009	2010	2011	2012	2013	2014
TOTAL	83	2 921	2 067	395	4 370	3 148	2 363	2 989	1 569
COQUILLE ST JACQUES	26	485	303	253	2 524	1 793	1 542	1 350	794
VANNEAU D'EUROPE					1 501	1 081	489	1 473	616
BUCCIN	17	847	471	26	22	3	1		
MOULES		266	422						
BAR COMMUN	24	249	281		3				
GRISSET		282	126						
PRAIRE			53		99	88	57	52	9
TOURTEAU	8	201	101	4	3	1			
HUITRE PLATE					20	87	82	63	13
MAQUEREAU COMMUN		129	116	3					1
SEICHE COMMUNE		14		26	87	32	69	3	2
HOMARD EUROPEEN	2	139	37	32	3	2		13	3
EMISSOLES	4	131	76						
AMANDE DE MER			7		49	17	4	20	41
CHINCHARD COMMUN		56	12						45
ARAIGNEE DE MER		18	7	38	8	2	6	4	2
SARDINE COMMUNE							82		
SPISULE OVALE					15	4	1		32
PALOURDE CROISEE JAPC						18	24	6	
CONGRE		20	11		10				
BOUQUET		19	10						
MORUE COMMUNE		23	1						
SOLE COMMUNE				1	1	5	2	2	7

Source : FranceAgriMer/RIC

NOMENCLATURE DES ESPÈCES DE PÊCHE

Nom usuel	Nom scientifique
AMANDE DE MER	GLYCYMERIS GLYCYMERIS
ANCHOIS COMMUN	ENGRAULIS ENCRASICOLIS
ARAIGNEE DE MER	MAJA SQUINADO
BAR	DICENTRARCHUS LABRAX
BARBUE	SCOPHTHALMUS RHOMBUS
BAUDROIES	LOPHIUS SPP.
BUCCIN	BUCCINUM UNDATUM
CALMARS	LOLIGO SPP, ALLOTHEUTIS SPP.
CARDINES	LEPIDHORHOMBUS SPP.
CETEAU	DICOLOGLOSSA CUNEATA
CHINCHARD COMMUN	TRACHURUS TRACHURUS
CHINCHARD A QUEUE JAUNE	TRACHURUS MEDITERRANEUS
CONGRE	CONGER CONGER
COQUILLE ST JACQUES	PECTEN MAXIMUS
CREVETTE BOUQUET	PALAEMON SERRATUS
CREVETTE TROPICALE PROFONDE	PARAPENAEUS LONGIROSTRIS
DORADE GRISE	SPONDYLIOSOMA CANTHARUS
DORADE ROSE	PAGELLUS BOGARAVEO
DORADE ROYALE	SPARUS AURATA L.
EGLEFIN	MELANOGRAMMUS AEGLEFINUS
EMISSOLES	MUSTELUS SPP.
EMPEREUR	HOPLOTETHUS ATLANTICUS
FLIONS	DONAX SPP.
GERMON	THUNNUS ALALUNGA
GRENADIER DE ROCHE	CORYPHAENOIDES RUPESTRIS
GRONDIN PERLON	TRIGIA LUCERNA
GRONDIN ROUGE	ASPITRIGLA CUCULUS
HOMARD	HOMARUS SPP.
LANGOUSTE ROUGE	PALINURUS ELEPHAS
LANGOUSTINE	NEPHROPS NORVEGICUS
LIEU JAUNE	POLLACHIUS POLLACHIUS
LIEU NOIR	POLLACHIUS VIRENS
LIMANDE-SOLE	MICROSTOMUS KITT
LINGUE BLEUE	MOLVA DYPTERYGIA DYPTERYGIA
LINGUE FRANCHE	MOLVA MOLVA
MAIGRE	ARGYROSUMUS REGIUS
MAQUEREAU	SCOMBER SCOMBRUS
MAQUEREAU ESPAGNOL	SCOMBER JAPONICUS
MERLAN	MERLANGIUS MERLANGUS
MERLAN BLEU	MICROMESISTIUS POUTASSOU
MERLU	MERLUCCIUS MERLUCCIUS
MORUE (CABILLAUD)	GADUS MORHUA MORHUA
MULETS	CHELON LABROSUS et OEDALECHILUS LABEO
MUREX	MUREX SPP.
PAGEOT	PAGELLIUS ERYTHRINUS
PAGEOT ACARNE	PAGELLUS ACARNE
PETITE ROUSSETTE	SCYLIORHINUS SPP.
PETONCLE BIGARRÉ	CHLAMYS VARIA
PLIE	PLEURONECTES PLATESSA
POULPES ET ELEDONES	OCTOPUS SPP/ELEDONE SPP
PRAIRE	VENUS VERRUCOSA
RAIE BOUCLEE	RAJA CLAVATA
RAIE DOUCE	RAJA MONTAGUI
RAIE FLEURIE	RAJA NAEVUS
REQUIN COMMUN	LAMNA NASUS
ROUGETS BARBETS	MULLUS SPP.
SABRE NOIR	APHANOPUS CARBO
SAINT-PIERRE	ZEUS FABER
SARDINE	SARDINA PILCHARDUS
SEICHES	SEPIA SPP.
SOLE	SOLEA VULGARIS
SOLE-POLE	PEGUSA LASCARIS
TACAUD COMMUN	TRISOPTERUS LUSCUS
TELLINE	TELLINA SPP.
THON OBESE	THUNNUS OBESUS
THON ROUGE	THUNNUS THYNNUS
TOURTEAU	CANCER PAGURUS
TURBOT	PSETTA MAXIMA
VANNEAU	CHLAMYS OPERCULARIS

FAÇADES MARITIMES, RÉGIONS ADMINISTRATIVES, DÉPARTEMENTS ET HALLES A MARÉE

Façade maritime	Région administrative	Département	Halle à marée
NORD	Nord - Pas-de-calais	Pas-de-Calais	Dunkerque
			Grand Fort Philippe
			Boulogne
MANCHE	Haute-Normandie	Seine maritime	Dieppe
			Fecamp
	Basse-Normandie	Calvados	Port en Bessin
			Grandcamp
		Manche	Cherbourg
			Granville
	Bretagne	Ille et Vilaine	St Malo
			Cancale
		Côtes d'Armor	Erquy
			Loguivy
			St Quay Portrieux
		Finistère	Roscoff
Brest			
BRETAGNE SUD			Douarnenez
			Audierne
			Le Guilvinec
			St Guenolé
			Lesconil
			Loctudy
			Concarneau
			Morbihan
	Quiberon		
	ATLANTIQUE	Pays de la Loire	Loire Atlantique
Le Croisic			
Vendée			Noirmoutier
			Ile d'Yeu
			Les Sables d'Olonne
			St Gilles Croix de Vie
Poitou-Charentes		Charente maritime	La Rochelle
			Oléron
Royan			
Aquitaine		Gironde	Arcachon
	Pyrénées Atlantique	St Jean de Luz	
MEDITERRANEE	Languedoc-Roussillon	Pyrénées Orientales	Port Vendres
		Aude	Port la Nouvelle
		Hérault	Sète
			Agde
		Gard	Le Grau du roi
	Provence - Alpes - Côte d'Azur	Bouches du Rhône	Port de Bouc



MINISTÈRE
DE L'AGRICULTURE
DE L'AGROALIMENTAIRE
ET DE LA FORÊT

MINISTÈRE DE L'ÉCOLOGIE
DU DÉVELOPPEMENT
DURABLE
ET DE L'ÉNERGIE



FranceAgriMer

DONNÉES ET BILANS Pêche / *Données de vente déclarées en halles à marée en 2014* est une publication de FranceAgriMer.

Directeur de la publication : Éric Allain / **Rédaction** : Marchés, études et prospective – service Bases d'information économique – unité Structuration de données.

Copyright : tous droits de reproduction réservés, sauf autorisation de FranceAgriMer. **Conception et réalisation** : service de la Communication /

Impression : Atelier d'impression de l'Arborial / juin 2015 / Photos : M. Nathalie-Fotolia, Pixtal, droits réservés / N° ISSN : 1950-3768

12 rue Henri Rol-Tanguy / TSA 20002 / 93555 Montreuil cedex
Tél. : +33 1 73 30 30 00 / **Fax** : +33 1 73 30 30 30

www.franceagrimer.fr
www.agriculture.gouv.fr